Agitam-se os Membros da Camara dos C[illegible]s da Inglaterra Defendendo Com Vehemen[illegible]tono-mia Ameaçada Dessa Austera Casa do [illegible]mento

200 RÉIS

Diario Carioca

200 RÉIS

Director-Presidente HORACIO DE CARVALHO JUNIOR — Fundador: J. E. DE MACEDO SOARES — Director-Thesoureiro J. B. MARTINS GUIMARÃES

Anno XI — Numero 3.085 || Rio de Janeiro, Sexta-feira, 1 de Julho de 1938 || Praça Tiradentes

Desvendando a Vida de Schuschnigg

O "leader" supremo do nazismo na Austria faz sensacionaes revelações sobre o ex-chanceller

Como o sr. Josef Buerckel falou a cincoenta jornalistas estrangeiros contando-lhes particularidades surprehendentes

VIENNA, 30 — (Edward Beattie, correspondente da United Press) — Josef Buerckel, ex-commissario do Reich no Saar e actual leader supremo do partido nacional-socialista na Austria, fez hoje as seguintes revelações, algumas de caracter verdadeiramente sensacional:

1) — O ex-chanceller da Austria, dr. Kurt von Schuschnigg, não é casado.

2) — As propriedades dos Habsburg, ex-imperantes da Austria, serão confiscadas.

3) — Até o momento foram enviadas cento e cincoenta pessoas — das quaes a metade é constituida de judeus — para o campo de concentração de Dachau.

4) — Existem presentemente 3.780 prisioneiros politicos encarcerados na Austria.

Estas declarações, principalmente, a surprehendente revelação de que aos olhos dos chefes nazistas o ex-chanceller Schuschnigg não é casado e ainda corre o risco de ser levado ás barras de um tribunal, virtualmente desconcertaram cincoenta jornalistas estrangeiros, inclusive 20 procedentes de Berlim, que foram trazidos a Vienna por um convite especial do Ministerio da Propaganda do Reich, desejoso de mostrar á imprensa estrangeira que não se justificam as recentes versões sobre descontentamentos que estariam lavrando nas fileiras do partido nazista da Austria.

Exhibindo aos jornalistas a sua figura corpulenta, onde a saliencia do queixo representa um traço por demais caracteristico, o homem que trouxe o Saar de volta á patria allemã e que actualmente está encarregado de "harmonizar" a Austria, começou por desmentir energicamente os rumores sobre dissenções dignas de nota no seio do partido nazista, classificando egualmente de inveridicas as noticias sobre uma pretensa tensão, que estaria reinando na Austria.

Dr. Kurt von Schuschnigg

Assegurou que todas as providencias foram tomadas para que as actividades do partido nazista se desenvolvam fundamentadas em bases legaes, não sendo permittido a qualquer dos seus membros a adopção de attitudes individuaes, ou de iniciativa propria, contra judeus ou adversarios politicos.

Collocou-se então em fóco o caso do ex-chanceller Schuschnigg, cuja vida, desde os dias que succederam ao "Anschluss" permaneceu envolta numa aureola de impenetravel mysterio. Um dos auxiliares do sr. Josef Buerckel, proporcionou aos jornalistas a primeira surpresa, dizendo: "O arcebispado de Vienna allega que não pode haver nenhuma duvida quanto ao facto de que Schuschnigg não é legalmente casado, pois não foi celebrado o seu casamento religioso".

O chefe Buerckel tomou então a palavra e proseguiu: — "Schuschnigg vae bem; vive, come e bebe. Elle mantinha ha muito tempo uma amante. Isto elle não deveria fazer como bom catholico e por isso tirei-a de sua companhia. Agora ella está livre para fazer o que quizer. Se bem me recordo, Schuschnigg tem actualmente tres aposentos ao seu dispor onde vive".

Quando indagaram ao senhor Buerckel, se elle não considerava o ex-chanceller agora um personagem politico [illegible] despido de importancia, que poderia ser posto em liberdade, elle respondeu textualmente: "Não creio que se trate de uma questão de saber se elle é ou não perigoso, mas simplesmente de uma questão de justiça. Só o facto de elle ainda estar vivo, é devido aos nossos sentimentos humanitarios, pois o "Fuehrer" concedeu-lhe a vida quando falou no Reichstag.

"Na minha opinião pessoal, elle bem podia ser submettido a julgamento, pois tambem teve a sua participação nesses assassinios legaes (apparentemente referindo-se ás condemnações á morte dos antigos agitadores nazista no regime anterior). Creio tambem na possibilidade do "Fuehrer" ordenar que elle seja julgado. Na minha opinião, aquelles que tentam impedir a marcha dos acontecimentos historicos, são criminosos e se um individuo commette um crime que affecta sete milhões de seres humanos, qual o castigo que merece?".

Um dos jornalistas presentes indagou se os amigos de Schuschnigg poderiam agora visital-o no local em que se encontra. O leader do partido deu uma sonora gargalhada e retrucou: — "Elle não possue hoje um unico amigo".

Outro aventurou-se a indagar do paradeiro do barão Louis de Rotschild e o [illegible] respondeu: "Creio que elle se encontra detido "num logar qualquer". As suas propriedades estão sendo administradas por um commissario especialmente nomeado para esse fim. Quanto á possibilidade de um resgate para a sua pessoa, é ridiculo que se chegue a falar nisto. E' um contrasenso tão grande como se fossemos receber dez milhões de marcos para dar liberdade a Schuschnigg. Não, senhores, questões legaes não se resolvem com dinheiro".

Veio então á baila o caso dos judeus e o sr. Josef Buerckel declarou:

"Os judeus constituem um problema, particularmente numa cidade que, ha longos annos, está repleta delles. Minha theoria é que devemos deixar em paz os "pequenos" e agarrar os "grandes". A obra de aryanização deve ser feita, mas de maneira legal. Se eu pegar qualquer dos nossos agindo de maneira contraria, elle será preso e expulso do partido. Naturalmente não podemos consentir que o nosso povo perambule ocioso pelas ruas emquanto os judeus encontram trabalho, mas, onde houver poucos judeus — em fabricas ou empregos commerciaes — que não nos molestem, deixal-os-emos em paz. A minha opinião absolutamente

(Conclue na 5ª. pagina)

SAL DE FRUCTA ENO

evita a obesidade

Tres Estradas Reunidas Numa Só Estação

Duas lindas avenidas na cidade — Descongestionamento do trafego no centro urbano — O projecto será entregue hoje ao chefe da Nação

Ministro Mendonça Lima

O ministro da Viação, fará entrega, hoje, ao chefe do governo, para a devida apreciação, um importante projecto sobre a unificação das linhas da bitola estreita, que comprehendem as Estradas de Ferro Rio D'Ouro, Therezopolis e Linha Auxiliar, que ficarão concentradas em São Christovão, no trecho onde está installada, a estação de "Francisco Sá", na rua Figueira de Mello. Ahi será levantada uma grande e moderna estação, em cuja frente deverá ser construida uma praça ajardinada, com duas lindas avenidas, uma das quaes partindo da Avenida Francisco Bicalho, emquanto a outra ficará do lado opposto, desembocando em São Christovão.

As obras para esse emprehendimento, incluindo as desapropriações necessarias se elevarão a onze mil contos.

Serão multiplas as vantagens resultantes do projectado melhoramento, beneficiando-se os moradores das regiões servidas por aquellas tres ferrovias, sendo ao mesmo tempo proporcionado grande auxilio ao descongestionamento do trafego no centro urbano.

Está asylado na embaixada italiana o Tte. Fournier

Tenente Fournier

O tenente Severo Fournier, um dos implicados no movimento integralista de 11 de maio, asylou-se, ha poucos dias, na Embaixada italiana. Aquelle official chegou á referida Embaixada, fazendo-se acompanhar por dois amigos. Não é de estranhar que o tenente Fournier procurasse o amparo de amigos e um refugio em logar onde estivesse protegido, pois elle e o seu progenitor, o coronel Fournier, em face de boatos espalhados pela cidade, temiam que a policia o maltratasse, dada a hypothese da sua prisão.

Não ha, entretanto, motivos que justifiquem semelhantes boatos. O capitão Filinto Muller, com a orientação que vem emprestando á Policia Civil desta capital, não permitte que os presos politicos soffram violencias physicas, o que, aliás, acaba de dar provas, punindo autoridades que se excederam.

Tome sempre

EMULSÃO DE SCOTT

"O Parlamento Está Acima do Exercito, da Marinha, da Força Aerea e do Governo do Dia!"

Affirma o deputado Sinclair discursando na Camara dos Communs

A intimação feita ao sr. Sandys pelo Tribunal Militar provoca accesos debates no congresso inglez

LONDRES, 30 — (Por Joseph L. Grigg, correspondente da United Press) — Falando na Casa dos Communs, o sr. Chamberlain annunciou que o Comité de Privilegios decidiu, por unanimidade, reconhecer que a intimação feita ao deputado Sandys pelo tribunal militar constituiu uma violação aos privilegios de que gozam os membros da Casa. "Sem entrar em considerações sobre o tribunal militar — informou o chefe do governo — achou o Comité de Privilegios que a intimação feita ao sr. Sandys poderia parecer uma tentativa para forçar o referido deputado a prestar certas informações no momento que na Casa dos Communs estava sendo proposta a constituição de um comité especial para considerar, entre outras coisas, a conveniencia de ser o sr. Sandys inquerido.

Em sua oração curta e concreta, o sr. Chamberlain defendeu a nomeação de uma commissão especial e declarou: "A parte da proposta relativa á situação dos parlamentares em face da lei dos segredos officiaes é de summa importancia. Interessa ao futuro".

O sr. Chamberlain declarou que a attitude do governo não seria revelada emquanto não fosse divulgado o parecer do comité.

A seguir, disse o primeiro ministro: "Concebo o caso, em que uma informação secreta poderia ser usada por um parlamentar para prestar um grande beneficio á nação. Mas, por outro lado, admitto a existencia de caso em que tal informação poderia ser usada de modo a affectar a segurança da nação".

Proseguindo, affirmou o chefe do governo: que, se manusearmos os annaes da Casa dos Lords de 1641, veremos que o "privilegio do Parlamento é conferido a serviço da communidade e não para ser usado para pôr em perigo o "commonwealth".

O sr. Chamberlain finalizou declarando que o sr. Sandys não tinha mais motivos para apprehensões.

Logo que o chefe do governo concluiu o seu discurso, o presidente, assumindo uma attitude fóra do commum, fez um appello aos seus collegas, pedindo moderação nos debates "Como não tenciono presidir uma reunião tumultuosa, peço á Casa que me auxilie, não permittindo que as discussões se estendam além dos limites convenientes".

Logo após o sr. Chamberlain falou o sr. Hore-Belisha, secre-

(Conclue na 5ª. pagina)

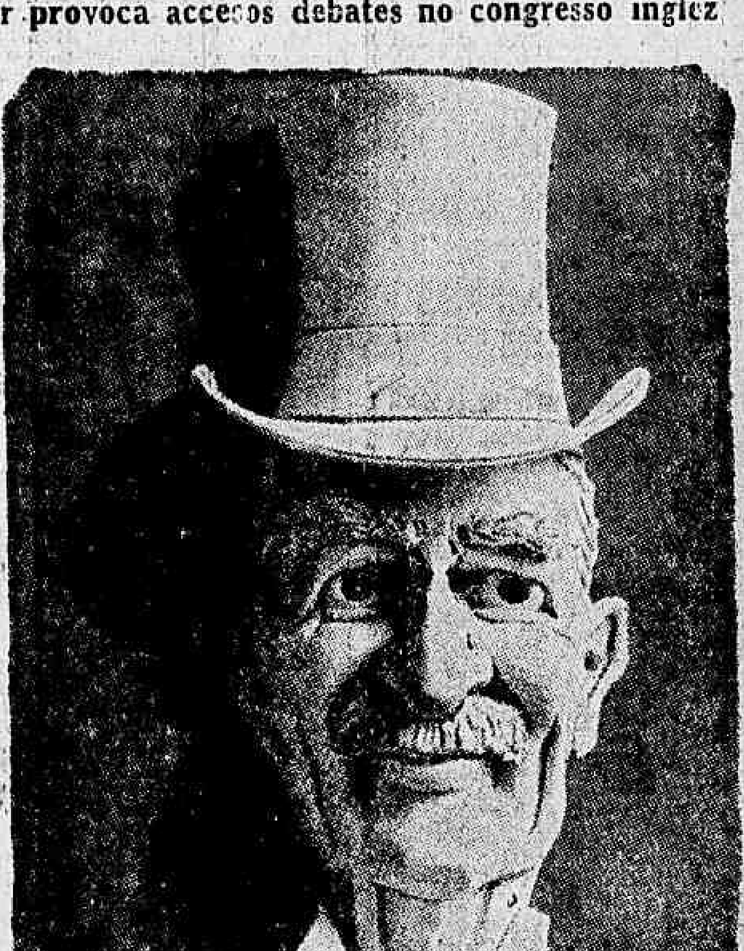

Sr. Neville Chamberlain, chefe do governo britannico

Café, Credito e Moratoria Para a Lavoura

O ministro da Fazenda, sr. Arthur de Souza Costa, de regresso de São Paulo, confia á imprensa suas impressões sobre as necessidades das classes productoras do grande Estado bandeirante

Chegou, hontem, pelo "Massilia", de regresso de S. Paulo o ministro da Fazenda, sr. Arthur de Souza Costa.

Aquelle titular teve, no Estado bandeirante, que desenvolver intensa e frutuosa actividade, assistindo aos diversos problemas que affectam ás classes productoras de São Paulo. Sempre com o interventor do Estado e o secretario da Fazenda do mesmo Estado, o ministro Souza Costa percorreu as regiões caféeiras de Ribeirão Preto, Bauru', São João da Boa Vista, Araraquara, etc., ouvindo os lavradores e interessados na solução dos prementes problemas da producção paulista.

De regresso de sua utilissima viagem, o titular da Fazenda prometteu confiar ao sr. presidente da Republica suas impressões sobre as regiões percorridas e os problemas que interessam ás classes productoras do paiz.

OBJECTIVOS DA VIAGEM

Falando aos jornalistas o sr. Souza Costa, definiu os objectivos da viagem a São Paulo, dizendo:

— Quiz auscultar pessoalmente a opinião dos interessados na producção e no commercio do café sobre as questões que

(Conclue na 5ª. pagina)

O ministro Arthur de Souza Costa

SECÇÃO BANCARIA — FINANÇAS

Estabelecer-se a politica tarifaria mais condizente com os imperativos nacionaes é uma tarefa comprehensivelmente difficil.

2 — E' que interesses immediatos, sempre que se aborda o delicado problema, resurgem aggressivos, turvando o estudo sereno da questão e obrigando-a a condicionar-se aos imperativos do parcialismo economico. A applicação de um systema de pauta aduaneira capaz de favorecer o intercambio commercial, de conformidade com a proposta Hull, na fracassada Conferencia Economica Mundial é, apenas:

"O reajustamento gradual e cuidadoso dos excessos tarifarios e outras barreiras do commercio a um nivel moderado que não significaria importações desarrazoadas ou excessivas contra a industria domestica e efficiente organizada sob condições normaes, de um lado, nem vantagens de preços de monopolio domestico, de outro".

Seria, antes, o incremento das actividades reaes em troca de industrias ficticias, isto é, alicerçar a prosperidade nacional em bases estaveis e duradouras.

3 — O capital estrangeiro encontra no estudo do systema tarifario de um paiz o melhor indice das condições economicas nacionaes. A razão desse criterio é simples: se um paiz alimenta industrias parasitarias, a troco de intercambio internacional, elle não pode offerecer maior resistencia ás crises economicas internas, porque:

a) as industrias artificiaes existem em detrimento da economia agricola;

b) enfraquecendo-se esta, para alimentar o parasitismo daquellas, estaremos, fatalmente, minando o organismo economico que, tarde ou cedo, se resentirá com reflexos funestos para a vida nacional;

c) não se infringe impunemente o determinismo economico de um paiz, mudando-se, através de uma politica de protecção industrial á outrance, sua estructura economica.

Um paiz que persiste em contrariar leis economicas inflexiveis, pois que são naturaes, deixa de apresentar garantias seguras ao investimento de capital. Eis, dahi, a importancia que o factor tarifario assume na politica de attracção e fixação de capitaes estrangeiros no paiz.

4 — No caso brasileiro, nunca possuimos uma politica tarifaria segura. A nossa primeira tarifa surgiu com a Carta Regia de 28 de janeiro de 1808. Emquanto, pela mesma, franqueavamos ao commercio maritimo internacional os portos do Brasil, exigiamos o pagamento de uma taxa geral "ad valorem" de 24 °|° sobre as mercadorias importadas. Adoptou-se em seguida, isto é, a 11 de junho do mesmo anno, a taxa preferencial de 16 °|° em favor dos navios portuguezes, consoante o monopolio que sempre beneficiou a bandeira da Corôa. Dois annos mais tarde, em 1810, o privilegio foi extendido á Inglaterra, em virtude do tratado de commercio e amizade firmado com o Principe Regente de Portugal, mais tarde Dom João VI, a titulo de compensação pela alliança na campanha contra Napoleão.

A taxa preferencial foi fixada em 15 °|°, que logo depois se tornou commum tanto a Portugal como á Inglaterra.

Estavam lançadas as bases de nosso defeituoso systema tarifario, com a adopção de uma Tarifa Maxima de 24 °|° para as mercadorias de outras procedencias que não Portugal e a Inglaterra, que gozavam das vantagens da Tarifa Minima de 15 °|°. Essa a herança que nos coube aos albores da Independencia.

5 — Para nos livrar do regime proteccionista installado pela Corôa Portugueza no Brasil, foi mistér muita intelligencia. Primeiro, mantivemos o privilegio para as mercadorias inglezas, em virtude da attitude benevolente da Inglaterra nos agitados dias da separação de Portugal. Pouco a pouco, fomos extendendo as vantagens da Tarifa preferencial, de 15 °|° aos demais paizes, á medida que foram reconhecendo nossa Independencia. Assim attingimos ao criterio igualitario da lei de 24 de Setembro de 1828, de iniciativa de Bernardo Pereira de Vasconcellos, que estatuiu a chamada Tarifa Unica de Renda Alfandegaria nas disposições seguintes:

"Os direitos de importação de quaesquer mercadorias e generos estrangeiros ficam geralmente taxados para Todas As Nações em 15 °|°, sem distincção de importadores".

6 — Incrementa-se o commercio exterior. Capitaes estrangeiros affluem ao paiz. Tudo parecia nos conduzir á uma solida prosperidade, quando na pasta da Fazenda ascende um visionario, posto que patriota. E' Alves Branco, o pae de nosso proteccionismo industrial que, em uma linguagem quasi prophetica, proclamava:

"E' de mistér, com fé firme nos factos que temos ante os olhos, marchemos em demanda da industria fabril em grande, por meio de uma tarifa annualmente aperfeiçoada e de mais a mais accommodada no desenvolvimento do paiz...".

7 — Desse modo surgiu a complicada lei aduaneira de 1844, que lançou o germe de nosso industrialismo. Não tinhamos organizada nossa economia agricola; ás voltas com successivos cyclos de monocultura; e já sonhavamos com a megalomania manufactureira...

GIL AMORA

Pagamentos no Thesouro

Na Pagadoria do Thesouro, serão pagas hoje, as folhas de vencimentos do funccionalismo, correspondentes ao 1.° dia util:

Ministerio da Justiça — Chefe do Governo, Secretaria de Estado, Supremo Tribunal Federal, Tribunal de Appellação, Secretaria da extincta Camara dos Deputados, Secretaria do extincto Senado Federal, Juizes Seccionaes, Ministerio Publico, Secretaria de Estatistica Geral, escrivães e escreventes das Varas e Pretorias, Instituto Sete de Setembro, Escola João Luiz Alves, ministros aposentados da Côrte Suprema, avulsos e serventuarios do Culto Catholico e Departamento de Propaganda e Diffusão Cultural.

Ministerio da Fazenda—Thesouro Nacional, Tribunal de Contas, Contadorias Seccionaes, Palacios Presidenciaes, Laboratorio Nacional de Analyses, Imposto sobre a Renda, avulsos e fiscalizações.

Ministerio da Educação e Saude Publica — Secretaria de Estado, Observatorio Nacional.

Ministerio do Trabalho — Secretaria de Estado, Departamento Nacional de Industria e Commercio, Departamento Nacional de Estatistica e Publicidade e Departamento Nacional de Seguros e Capitalização.

Ministerio das Relações Exteriores — Secretaria de Estado e Corpo Diplomatico e Consular.

Ministerio da Agricultura — Secretaria de Estado, Directoria de Organização e Defesa da Producção e Directoria de Estatistica da Producção.

Ministerio da Viação — Secretaria de Estado, Inspectoria de Illuminação e Directoria do Saneamento da Baixada Fluminense.

Falleceu um fusileiro naval victima da intentona integralista

No boletim das publicações do Ministerio da Marinha, o almirante Eduardo Augusto de Britto e Cunha, director geral do Pessoal da Armada, fez publicar a noticia da morte do fusileiro naval Severino de Souza Motta, fallecido no dia 21 de maio ultimo, no Hospital Central da Marinha, em virtude dos ferimentos recebidos nos dolorosos acontecimentos da madrugada do dia 11 do mesmo mez, elogiando o seu comportamento durante os 13 annos de bons serviços prestados á Marinha.

Como será festejado o primeiro anniversario da administração Henrique Dodsworth

AS HOMENAGENS QUE VÃO SER PRESTADAS AO GOVERNADOR DA CIDADE

No dia 3 de julho, data em que commemorará o primeiro anniversario de sua administração, o prefeito Henrique Dodsworth será homenageado pelas classes industrial e commercial da cidade, funccionalismo municipal, amigos e admiradores. Ser-lhe-á offerecido um grande banquete no Automovel Club do Brasil. As listas de adhesões encontram-se na gerencia do "Jornal do Commercio", na secretaria do Automovel Club, na Casa Moreno Borlido, na Sorveteria O. K., na A Nacional e na A Brasileira. Associando-se a essas homenagens varias empresas de cinema desta capital darão sessões ás quaes será gratuita a entrada de menores e dos adultos que os acompanhem.

O novo director do Archivo Nacional

NOMEADO PELO CHEFE DO GOVERNO O PROFESSOR VILHENA DE MORAES

Em data de hontem, o chefe do governo assignou um decreto, na pasta da Justiça, nomeando o bacharel José Vilhena de Moraes, professor da Escola Technica da Universidade da Prefeitura do Districto Federal para exercer em commissão, o cargo de director do Archivo Federal.

Commandante Brito e Souza

AS HOMENAGENS QUE SERÃO PRESTADAS AO NOVO CAPITÃO DOS PORTOS DE SERGIPE

Pelo "Itassucê", que partirá no dia 3 do corrente, seguirá para Aracaju', onde vae assumir o cargo de Capitão dos Portos de Sergipe, o capitão de corveta Aldo de Sá Britto e Souza, official dos mais illustres da nossa Marinha de Guerra, o commandante Britto e Souza era instructor de officiaes do curso de submarinos e desfruta, pelas suas qualidades technicas e moraes, de grande prestigio na sua classe, onde goza de geraes sympathias.

Nas vesperas de sua partida, os seus amigos e admiradores prestar-lhe-ão expressivas homenagens.

Cortando os Ares

CHEGARAM A' "CIDADE MARAVILHOSA" AS "ABBOTT DANCERS" E OS DEZ MUSICOS DA ORCHESTRA MAX BERGERE

O "clipper" que amerissou hontem, á tarde, no Aeroporto Santos Dumont, trouxe uma preciosa carga humana para o Rio de Janeiro: foram seus passageiros durante cinco dias de viagem, de Miami até esta capital, dez "girls" e dez musicos, os quaes participarão da inauguração do novo grill-room do Casino Copacabana, amanhã á noite.

As dez "girls" são as famosas "Abbott Dancers", todas entre 15 e 22 annos de edade, que ainda ha pouco inauguraram os novos salões do "Ambassadeurs" em Paris. As jovens bailarinas chegaram acompanhadas da directora, senhora Merriel Abbott Lewin. Eis a lista das moças: Josephine Valeria Thon, Janice Lee Newman, Marilyn Steinberg, Jean Guest, Marion Louise Polson, Shirley Ann Wolfe, Betty Lou Mickelberry, Mary Ellen Bergh, Betty Olds e Betty Anne Bundesen.

Os musicos são componentes da orchestra Max Bergere, que esteve até ha pouco no Versailles Club de Nova York. Além do maestro Maximillian Bergere, são componentes dessa orchestra os seguintes musicos: Ignazio Marino, Willison E. Stultz, Charles H. Kolb, Louis Kaufman, William C. Woods, Theodore R. Quick, Max Fiedler, Henry A. Shelleday e Arthur Brooks.

Esses dois extraordinarios numeros de "music hall", de alto relevo, são, inquestionavelmente, uma victoria para o aristocratico Casino Copacabana, que vae ter a honra de apresental-os em seu luxuosissimo "Grill-room", a partir de amanhã, ao publico "raffinée" que o procura.

O cliché acima mostra as dez encantadôras "Abbott Dancers" e os escolhidos musicos da Orchestra Max Bergere, logo após a chegada ao aeroporto da Panair no Rio de Janeiro.

Os Desfalques no Lloyd

Historia de um bacharel sem clientela — Da Prefeitura de Itaquy ao commando de um "corpo provisorio" na revolução de 23 — As gravatas do sr. Annibal Loureiro — Vida de nababo — O amigo de Bunge & Borne

O capitulo Annibal Loureiro, vulgo "Dr. Baccarat", é um dos mais pittorescos e movimentados da historia da alta administração do Lloyd. O agente desta empresa de navegação, em Buenos Aires, pertence áquella ordem de politicos a quem se pode chamar de "filhos da Republica", da Republica que passou com seus maus costumes. Advogado sem clientela aqui no Rio, onde se bacharelou como toda gente, o sr. Annibal Loureiro embarcou um dia para o Rio Grande do Sul, decidido a ser alguem na politica da sua terra. Vestindo bem, falando pouco e approvando sempre, não lhe foi difficil conquistar as graças dos que estavam de cima, impondo-se, sobretudo, pelas gravatas com que enfeitava a "toilette" e pelas polainas com que cobria os sapatos. O primeiro posto conquistado, se não nos falha a memoria, foi de categoria policial. Logo em seguida, porém, abiscoitou a Prefeitura de Itaquy, onde praticou desatinos de toda sorte, inclusive uma "raspagem" nos cofres, que o manteve afastado das actividades administrativas por algum tempo...

Tão doces e convincentes eram, porém, as suas maneiras e tão variadas, cada vez mais, as suas gravatas, que o vimos guindado, dentro em pouco, a prefeito de Cachoeira, terra do sr. João Neves da Fontoura, em cujo posto a sua passagem deveria ficar tambem assignalada por outras proezas de alto relevo. A essa altura, capitão de "provisorios" na revolução de 23, já o nosso heroe tinha levado do Thesouro riograndense para os "tripots" dos casinos da capital gaucha, o numerario destinado ao pagamento das tropas sob seu commando, — o que obrigou o governo a um novo dispendio para repor o devido aos corpos combatentes. Este facto, que é publico e notorio em todo Rio Grande, poderia ser confirmado, caso houvesse necessidade de testemunho, pelo proprio dr. Borges de Medeiros, então presidente do Estado.

O mesmo poderiamos dizer do sr. João Neves, se fosse necessario confirmar o desastre em que redundou a administração Annibal Loureiro na Cachoeira. E se é verdade que, no momento, não nos é possivel fixar a somma do alcance ali deixado pelo actual representante do Lloyd em Buenos Aires, poderemos, no emtanto, informar que o mesmo foi de molde a deixar em serias difficuldades os amigos que o haviam recommendado para aquelle posto á suprema direcção do Estado.

Dr. Annibal Loureiro, cognominado de "Dr. Baccarat"

Veiu, em seguida, um interregno em que não mais se falou no nosso elegantissimo heroe. Mas a revolução de 30 tinha de ser aproveitada por todos aquelles que estavam á margem das benésses administrativas. Estava nesse numero, sedento por voltar ao dominio das boas gravatas e de umas polainas novas, o nosso esquecido "Dr. Baccarat". De facto, vamos encontral-o, tempos depois, agente do Lloyd em Buenos Aires, vestindo nos melhores alfaiates da capital platina e fumando os melhores charutos idos do Brasil. Os negocios com a "Exprinter", sobre as excursões de turismo do "Pedro II", deixam-lhe um lucro approximado de 100 contos. Mas isso é historia velha, que o leitor já conhece, de a ter lido em outros jornaes. Nem o nosso sr. Annibal Loureiro é homem que se contente com bagatellas como essa...

Vamos, portanto, á citação de outras fontes, mediante as quaes o elegante "Dr. Baccarat" financia a sua vida de nababo sul-americano. Essas fontes são varias. Mas, para poupar espaço e não fatigar o leitor, citaremos apenas a primeira, a mais fertil, a mais rendosa. Eil-a. Para fazer, naquelle porto, os serviços de estiva a bordo dos vapores do Lloyd, dispunha o sr. Annibal Loureiro de 1 peso e 12 cent., pagos pela empresa, e 0,67 cent. para os demais portos platinos. Ladino e bom financista, entretanto, teve o nosso heroe meios e modos de se fazer "amigo intimo" da direcção, conseguindo em seguida a uniformizar essa tabella, que passou a ser de 1 peso e 12 cent. para todos os serviços de carga e descarga para aquelles portos. Como, porém, os pagamentos continuam a ser feitos, por Annibal, na mesma base, — isto é, a 0,67 cent. nos portos além de Buenos Aires — segue-se que, só ahi, o nosso homemzinho abiscoita a differença de 0,45 cent., o que equivale a somma bastante elevada, num total de muitos milhares de toneladas embarcadas e desembarcadas.

Mas ha mais! Para conseguir que Bunge & Borne, a maior firma exportadora de trigo argentino para o Brasil, dêem preferencia de transporte aos vapores do Lloyd, o sr. Annibal Loureiro faz-lhes a concessão de 0,50 cent., ouro, na reducção dos fretes. A medida não seria, aliás, censuravel, se o agente em questão não embolsasse, "patrioticamente", os milhares de pesos correspondentes á estiva, visto como a concessão em apreço só é feita porque Bunge & Borne fazem a estiva á sua custa. Quer dizer: — o Lloyd paga duas vezes. A primeira para Bunge & Borne, com o rebaixamento nos fretes de 0,50 cent., ouro; a segunda, para Annibal Loureiro, com 1 peso e 0,12 cent. para os serviços da estiva. Em conclusão: — com todas essas vantagens, que são realmente astronomicas, o sr. Annibal Loureiro realiza mensalmente, em moeda brasileira, a bagatella de setenta a oitenta contos de réis de vencimentos!!!

Mas... tudo está bem, quando bem acaba, — diz o proverbio gaulez. O sr. Annibal sabe ser amavel. A 23 de março findo, elle pagou, sózinho, do seu "bolso particular", um brodio consagrador, que por signal andou em perto de cinco contos de réis.

Foi caro?...

Os Cadetes Navaes da America do Norte

VISITARAM HONTEM A NOSSA ESCOLA NAVAL NA ILHA DE VILLEGAIGNON

Visitaram hontem, pela manhã, nossa Escola Naval, na Ilha de Villegagnon, a convite das autoridades navaes, os cadettes navaes da Academia de Guardas-Costa, dos Estados Unidos da America do Norte, que se acham entre nós, a bordo do navio-guarda-costa "Bibb", no qual fazem presentemente um cruzeiro de instrucções pelos portos brasileiros.

Precedidos dos officiaes Jones, superintendente da referida Academia, James Pine, commandante do "Bibb" e Perkins, encarregado dos cadetes, que tambem visitaram a Escola em companhia do capitão tenente Edgard Serra do Valle Pereira, official designado pelo ministro da Marinha para ficar ás ordens do commando da alludida unidade de guerra, os cadetes norte-americanos chegaram ás 9,30 horas, sendo ali recebidos carinhosamente por parte dos aspirantes brasileiros, que se desdobraram em gentilezas com aquelles seus collegas.

Os departamentos da Escola foram todos visitados e á hora em que chegaram áquelle estabelecimento de ensino, os alumnos de diversos cursos faziam treinos de athletismo, natação e gymnastica, causando as melhores impressões aos visitantes, que tiveram palavras bastante elogiosas áquella organização escolar, onde existe um stadium modello para a pratica do sport classico.

Terminada a excursão pelos recantos da Escola, foram os cadetes conduzidos para o salão nobre, onde lhes foi offerecido um "coock-tail" e em seguida tomaram um "lunch", que transcorreu entre animada palestra e viva camaradagem.

Na volta, foram os aspirantes conduzidos para bordo do "Bibb" em omnibus da Escola, isto por volta das 12 horas, quando terminou a visita.

Conferencia sobre a Hollanda em Esperanto

Realizou-se no dia 27 do mez de junho proximo findo, no salão nobre do Departamento de Saude Publica, de Recife, uma conferencia na lingua internacional Esperanto, pelo padre hollandez João Laan, da Congregação do Sagrado Coração da Varzea, promovida pela Associação Pernambucana de Esperanto.

Falou, iniciando a solennidade, o dr. Aguinaldo Lins, presidente da Associação. Em seguida o dr. Carlos Domingues, vice-presidente da Liga Esperantista Brasileira saudou em Esperanto o conferencista. Este dissertou, no idioma internacional, sobre a Hollanda, focalizando as paisagens desse paiz.

A palestra foi illustrada com projecções luminosas de vistas e coisas da Hollanda.

Por ultimo o dr. Carlos Domingues interpretou a conferencia.

Procissão maritima de São Pedro

AS MANIFESTAÇÕES QUE SERÃO LEVADAS A EFFEITO, NO DIA 3, PELA CONFEDERAÇÃO GERAL DOS PESCADORES

No proximo dia 3 de julho, a Confederação Geral dos Pescadores realizará uma procissão maritima. Haverá, ainda, missa campal, benção symbolica do anzol e discursos allusivos ao acto. A imagem de S. Pedro, padroeiro dos pescadores, será transportada no dia 2 para a séde da Confederação, donde será conduzida, no dia immediato, para bordo do yatch do mesmo nome, que se encontrará embandeirado junto ao caes do porto. Dahi partirá o cortejo maritimo, composto de barcos de pesca de alto mar, de traineiras, canôas, barco-automoveis, embarcações de guerra, de sports, etc. A procissão irá das docas ao Entreposto até o Fluminense Yatch Club, onde a imagem se trasladará para um altar armado em terra. Rezar-se-á, então, a missa campal por monsenhor Francisco Mac Dowell, prégando, na occasião, monsenhor Henrique Magalhães. Após a missa, falará sobre o dia do pescador o escriptor Gastão Penalva, seguindo-se a benção do anzol.

Todas as cerimonias religiosas serão realizadas sob os auspicios do cardeal arcebispo, e de uma commissão de senhoras presidida pela exma. sra. Darcy Vargas, esposa do presidente Getulio Vargas. No local serão installados alto-falantes, e as cerimonias serão irradiadas e filmadas. Uma banda de musica do Corpo de Fuzileiros Navaes tocará junto aos pavilhões destinados ás autoridades e convidados especiaes.

O general Arthur Portella conferenciou com o ministro interino do Trabalho

Esteve, hontem, no Ministerio do Trabalho em conferencia com o sr. João Carlos Vital, titular interino da pasta, o general Arthur Portella.

Despediu-se do ministro interino do Trabalho o interventor de Santa Catharina

Esteve, hontem, no Ministerio do Trabalho em visita de despedida ao sr. João Carlos Vital, titular interino da pasta, o sr. Nereu Ramos, interventor federal em Santa Catharina, e que regressará, por esses dias, ao referido Estado.

Linton Wells, no Rio

Suas irradiações para maior estreitamento das relações entre os paizes americanos e a sua proxima entrevista com o sr. Herbert Moses, que será transmittida a 143 estações norte-americanas

Sr. Linton Wells

Chegou hontem ao Rio, pelo "Massilia", Mr. Linton Wells, o reporter do Radio N. 1 — proeminente jornalista norte-americano, ao qual a imprensa já se referiu ha dias, e que era esperado na segunda-feira passada. Por motivo de doença, foi, porém, forçado a viajar pelo "Massilia", atrazando um pouco a sua chegada a esta capital.

Mr. Wells, que aqui veiu para proseguir na sua série de sensacionaes entrevistas, que são irradiadas através de 143 estações da National Broadcasting Company e as estações de ondas curtas W3XAL —W3XK, e W1XK, no programma RCA Victor "Magic Key", entre 15 e 16 horas (hora brasileira), vae agora dizer pelo radio-telephone da Radiobras ligado áquella rêde de estações, as suas impressões vividas e resumidas sobre a nossa vida economica e cultural, no objectivo, de cada vez mais apertar o laço de amizade e cooperação entre os dois continentes da America.

No proximo domingo, dia 3, entre 15 e 16 horas, Mr. Wells estará ao microphone da Radiobras entrevistando, nessa occasião, o sr. Herbert Moses, presidente da Associação Brasileira de Imprensa, sobre o nosso paiz.

Essa irradiação será a sequencia da série que vem fazendo desde abril na actual "tournée" pela costa do Pacifico, iniciada na capital de Nicaragua" Wells já percorreu nessa "tournée" as capitaes do Equador, Perú, Bolivia, Chile e Uruguay, devendo dirigir-se, após sua permanencia entre nós ao Mexico, São Pedro, Haiti e Cuba.

Mr. Linton Wells, que veiu acompanhado de sua esposa, foi recebido no cáes Mauá pelos directores da RCA Victor Brasileira e pela imprensa.

Tivemos ensejo de visital-o hontem no Hotel Gloria onde se acha hospedado.

Wells, cuja historia como jornalista, explorador e radio-reporter é cheia de aventuras, de records, de reportagens e de serviços prestados á sua patria e a varios paizes do mundo, iniciou a sua carreira aos 19 annos. Já, por doze vezes, deu a volta ao mundo, cobrindo uma distancia de mais de 3 milhões de kilometros. Tenente no exercito republicano da China, major das forças mexicanas de Carranza e coronel na força aerea do Nicaragua. Wells possue mais de doze condecorações estrangeiras.

Extremamente simples e de trato, gentilissimo, acolheu-nos sorridente, ao lado de sua esposa, que pela primeira vez vem ao Brasil.

— Estou surprehendido com o progresso do Rio de Janeiro. Estive aqui em 1922, tendo voltado em 1930. Em oito annos volto agora a conhecer uma nova maravilha. Minha senhora está "encantada".

— Já me entretive em palestra com Mr. Herbert Moses, a quem terei a honra de apresentar aos ouvintes do programma RCA Victor "Magic Key", pela rêde da National Broadcasting Company.

Linton Wells está seguro de tornar a sua entrevista de domingo uma das mais interessantes e de maiores beneficios para os dois paizes, cujas relações de amizade são hoje um factor de paz e boa vontade inter-americana.

Inaugurou-se Hontem o Centro de Saude de Nova Iguassú

Presentes ao acto o interventor Ernani do Amaral Peixoto, o Secretario de Finanças do Estado e varias autoridades sanitarias do paiz

Os discursos pronunciados — Caracteristicas e funcções da nova unidade de saude

Ao alto: o director de Saude cercado de varios sanitaristas, entre os quaes vêem-se os senhores Barros Barreto, Carlos Sá, Manoel Ferreira e Werneck Jenofre. Em baixo: um aspecto exterior do Centro de Nova Iguassu'

Como noticiamos, realizou-se, na tarde de hontem, a solenne inauguração do Centro de Saude de Nova Iguassú.

O acto teve inicio ás 15 horas com a presença de numerosa assistencia, notadamente de figuras destacadas na sociedade local.

Além do interventor Ernani do Amaral Peixoto, compareceram os srs. dr. J. Rezende Silva, secretario das Finanças do Estado; dr. Barros Barreto, director geral do Departamento Nacional de Saude; dr. J. S. Fontenelle, director dos Serviços Sanitarios do Districto Federal; dr. Getulio dos Santos, dr. Augusto do Amaral Peixoto, dr. Adelmo de Mendonça, dr. Werneck Genofre, dr. Victor Ladvocat, dr. Manoel Ferreira, dr. Carlos Sá e muitos outros cujos nomes não pudemos annotar.

O DISCURSO DO DR. MARIO PINOTTI

Iniciou o director do Departamento de Saude do Estado a sua oração relembrando a sua passagem por Nova Iguassú, ainda nos primordios da sua vida profissional, frizando bem que possuia motivos de sobra para allimentar um profundo sentimento de amizade pelo povo daquella cidade. E falou, então, da satisfação que sentia naquelle instante, como director do Departamento de Saude, em inaugurar aquelle Centro, passando em seguida a falar das condições sanitarias locaes, depois das medidas que seriam tomadas.

Referiu-se depois, com enthusiasmo, á acção patriotica do interventor Amaral Peixoto, que não media sacrificios para levar á realidade o plano sanitario.

Então o orador focaliza o nome dos seus auxiliares directos. E diz:

"A elles devo expressar a minha sincera admiração. Na realidade lhes devo, em grande parte, a possibilidade de vir realizando mensalmente novas inaugurações no Estado. Eu tenho o prazer de cital-os nominalmente porque elles se tornaram credores da gratidão do povo fluminense".

E cita os nomes dos seus auxiliares directos: drs. Adelmo de Mendonça, Victor Ladvocat, M. Candau, Werneck Genofre, Vasco Barcellos, Edelberto Peixoto, Leal de Souza e varios outros.

E depois de referir-se á boa vontade do prefeito e á presença das autoridades, terminou sob palmas o seu vibrante improviso.

O DISCURSO DO CHEFE DO VI DISRICTO

Discursou a seguir o dr. Marcolino Candau. O chefe do VI Districto Sanitario disse do significado do Centro para aquella região e fez sentir a sua satisfação por vel-o inaugurado. Depois falou o chefe do Districto, que a entrega da chefia do Departamento de Saude do Estado ao dr. Mario Pinotti fôra uma victoria alcançada pelos sanitaristas fluminenses. E que o illustre scientista não havia desilludido os que nelle depositaram a confiança de que imprimiria um rumo mais moderno aos seus trabalhos.

Falou depois das difficuldades em que se sentem, por vezes, os sanitaristas fluminenses em face de certos obstaculos de ordem material na consecução dos seus projectos, mas disse da confiança que todos depositavam no espirito de justiça do commandante Amaral Peixoto, de quem já se haviam habituado a receber as melhores demonstrações de enthusiasmo e o maior estimulo.

Falaram, ainda, os drs. Barros Barreto, Carlos Sá e Xavier da Silveira.

A OPINIÃO DO DR. ERNANI AGRICOLA

Terminada a inauguração, o dr. Ernani Agricola, chefe da Divisão Federal de Saude, falou rapidamente ao DIARIO CARIOCA.

— O plano sanitario do governo fluminense merece todos os elogios. A descentralização dos serviços é uma providencia feliz que tem dado os melhores resultados. O sr. Mario Pinotti conseguirá certamente realizar uma obra proveitosa.

LEITE dá ossos fortes!

Departamento Nacional do Café

Resolução n.° 396

O Departamento Nacional do Café, usando das attribuições que lhe são conferidas por lei, e,

Considerando que se vencerá no dia 30 do corrente o prazo estabelecido pela Resolução n.° 385, de 9/5/38, para a reposição das faltas de cafés verificadas nas entregas da Quota de Equilibrio sobre a safra 1937/38, inclusive nas acquisições effectuadas na conformidade da Resolução n.° 372, de 30/6/37;

Considerando, porém, que ainda existem em andamento varios processos de apprehensões de café da Quota de Equilibrio sobre a safra 1937/38, e, por outro lado, que ainda não foram conferidos e classificados todos os cafés adquiridos de accordo com o disposto na Resolução n.° 372, de 30/6/37.

RESOLVE:

Art. unico — Fica prorrogado até 31 de agosto do corrente anno o prazo para as reposições de café fixado pelo art. 6.° da Resolução n.° 385, de 9 de maio do corrente anno.

Rio de Janeiro, 29 de junho de 1938.

Jayme Fernandes Guédes — Presidente

Tomou posse o novo presidente da Federação Nacional dos Maritimos

Realizou-se ante-hontem, em sua séde social, a solennidade da posse do sr. Bartholomeu Alves Barbosa, na presidencia da Federação Nacional dos Maritimos.

A festa foi presidida pelo dr. Sá Freire Alvim, representante do sr. ministro do Trabalho.

Um credito especial para pagamento de capital invertido

O Ministerio da Viação enviou um aviso ao da Fazenda, solicitando a distribuição ao Thesouro Nacional do credito especial de 104.984:230$800, aberto pelo decreto-lei 501, de 16 de junho p. p., para attender ao pagamento devido ao Estado de Minas Geraes, com a inversão de capital que fizera na Rêde Sul Mineira.

RAIOS X
EXAMES RADIOLOGICOS EM RESIDENCIA
Drs. Victor Côrtes — E — Carlos Campos
Diariamente, de 9 ás 11 e 14 ás 18 horas
Assembléa 73, 1.° and.
Tel.: 22-5330

Censo de 1940

PRESIDIRA' A NOVA REUNIÃO DOS CONSELHOS DE GEOGRAPHIA E ESTATISTICA O EMBAIXADOR JOSE' CARLOS DE MACEDO SOARES

Sob a presidencia do embaixador José Carlos de Macedo Soares será realizada, hoje, ás 21 horas a reunião inaugural da segunda sessão ordinaria dos Conselhos de Geographia e Estatistica do Instituto Brasileiro de Geographia e Estatistica.

Nessa sessão, que será effectuada no salão nobre do Syllogeu Brasileiro, serão discutidos importantes trabalhos referentes ao grande censo geral de 1940.

O premio da Apolice de São Paulo de 500 contos

No sorteio realizado hontem em São Paulo, das apolices populares de 200$000, foi contemplada com 500 contos a apolice n. 18.776.

Fomos informados que esta apolice foi vendida a vista no balcão da "Socibra", com séde á Avenida Rio Branco n. 60. Esta mesma organização foi que vendeu a apolice Bergamina n. 411.839 contemplada tambem com 500 contos no sorteio de 3 de janeiro deste anno. No ultimo sorteio das apolices Pernambucanas a "Socibra" vendeu 5 das apolices premiadas e já vendeu, até agora, 17 apolices premiadas de Porto Alegre, o que representa um verdadeiro "record".

Os resultados dos sorteios das apolices de Minas Geraes e São Paulo

BELLO HORIZONTE, 30 — Realizou-se hoje o 8° sorteio das apolices da 1ª serie do Emprestimo Mineiro de Consolidação. O premio de 500 contos coube á de n. 961.447; o 2° premio á de n. 420.806; o 3° premio á de n. 804.563 e o 4° premio á de n. 547.018. — (D. C.).

S. PAULO, 30 — Realizou-se hoje o 12° Sorteio das Apolices Populares Paulistas. As apolices premiadas foram as seguintes: 18.776 com 500 contos; 424.621 com 50 contos e 516.038 com 10 contos. — (D. C.).

"Cock-tail" aos jornalistas

O SR. SALVIANO LEITE FARA' UMA EXPOSIÇÃO DOCUMENTADA DAS REALIZAÇÕES DO GOVERNO PARAHYBANO

O sr. Salviano Leite, representante do governo parahybano junto aos poderes centraes da Republica, offerecerá hoje, ás 16 horas, no Palace Hotel, um "cock-tail" a um grupo de jornalistas cariocas. Tomará parte na reunião o sr. Lauro Montenegro, secretario da Agricultura daquelle Estado, hontem chegado a esta capital pelo "Neptunia". Além de fazer rapida exposição dos progressos do seu Estado, o sr. Salviano Leite distribuirá pelos representantes dos jornaes, seus convidados, o novo Album da Parahyba, o qual documenta a notavel administração que está sendo realizada pelo interventor Argemiro Figueiredo.

Regressaram da Ilha Grande as unidades navaes

Procedente da Ilha Grande, onde esteve desde o dia 11 de junho, regressou hontem a esta capital, a nossa frota de guerra, sob o commando em chefe do contra-almirante Raymundo Mello Braga de Mendonça.

Os navios que tornaram a esta base, com o encouraçado "S. Paulo" á frente, foram o cruzador "Rio Grande do Sul", o tender "Belmonte", a flotilha de contra-torpedeiros e a divisão de submarinos.

Assembléa Geral dos Dois Conselhos do Instituto Brasileiro de Geographia e Estatistica

VERIFICAR-SE-A', HOJE, A'S 21 HORAS, A INSTALLAÇÃO DO CERTAME

Ministro J. C. de Macedo Soares

Conforme vem sendo annunciado, installar-se-á hoje, a Assembléa Geral dos Conselhos que constituem, actualmente, o Instituto Brasileiro de Geographia e Estatistica. Verificar-se-á o acto ás 21 horas, no salão de honra da Academia de Medicina, no edificio do Syllogeu, presentes as delegações dos systemas federal e regional daquella instituição, altas autoridades, representações de classe, familias e outras pessoas gradas.

O Instituto foi criado a 6 de julho de 1934, como entidade de natureza federativa, tendo por fim, mediante a progressiva articulação e cooperação das tres ordens administrativas da organização politica da Republica, bem como da iniciativa particular, promover e fazer executar, ou orientar technicamente, em regime racionalizado, o levantamento systematico de todas as estatisticas nacionaes.

Tornava-se necessario, então, para que se integrassem no orgão recem-criado os serviços estatisticos dos Estados, o livre assentimento destes, através do vinculo contractual que a propria constituição do paiz facultava para certos e determinados fins. Assim, um mez, apenas, depois de installado, convocou o Instituto, mediante deliberação de sua Junta Executiva, a Convenção Nacional de Estatistica, da qual participaram representantes de todas as unidades federadas. Após onze reuniões, das mais fecundas em resultados praticos, foi firmado o instrumento convencional que attribuiu autoridade especifica ao Instituto, assegurando-lhe, dada a sua organização "sui generis", responsabilidades de verdadeiro delegatario dos governos, nos tres sectores da estructura politica do paiz. O alludido documento, devidamente ratificado pelo governo da União, bem como, no prazo previsto, por todos os governos regionaes, já deixava margem á posterior expansão da nova entidade, pela incorporação ao seu organismo de serviços geographicos, como era pensamento, aliás, dos primeiros animadores da patriotica iniciativa, já agora convertida em auspiciosa realidade.

Nos termos da Convenção e segundo as bases por ella fixadas, foi constituido, como orgão deliberativo do Instituto, o Conselho Nacional de Estatistica, o qual, logo convocado, se reuniu em dezembro de 1936, em sessão extraordinaria, a que compareceram representações de todos os governos coparticipantes da autoridade do Instituto. Em julho do anno seguinte, voltou a reunir-se o Conselho, em primeira sessão ordinaria de sua Assembléa Geral, facto a que deu especial relevo o ter com ella coincidido a sessão inaugural do Conselho Nacional de Geographia. E' que já havia sido criado, então, esse orgão integrante do plano estructural do Instituto, destinado a impulsionar, coordenar e systematizar as actividades geographicas exercidas no paiz, guardando cada systema, em relação ao outro, o maximo de symetria possivel, em sua estructura e processo de funccionamento como partes do mesmo todo.

Tendo-se em vista o crescente desenvolvimento que se vem verificando nos serviços que o Instituto centraliza e norteia, quer no sector estatistico, quer no geographico, facil é comprehender o alcance de que se vae revestir a Assembléa Geral a ser installada, visto como será ella, a um só tempo, das duas alas federativas que, constituindo ampla rede de orgãos, através de todo o paiz, constituem, actualmente, o systema do Instituto.

Para participar da Assembléa, já se encontram nesta capital as delegações da maioria dos Estados, incumbidos uns de representar as Juntas Executivas Regionaes de Estatistica e outros os Directorios Regionaes de Geographia.

Na sessão de hoje, que será presidida pelo sr. embaixador José Carlos de Macedo Soares, presidente do Instituto, falarão, além de s. excia., que proferirá as palavras inauguraes da Assembléa, os srs. Costa Miranda, director do Departamento de Estatistica e Publicidade do Ministerio do Trabalho, pelos orgãos de estatistica do systema federal do Instituto, Euzebio de Oliveira, director do Serviço Geologico e Mineralogico do Ministerio da Agricultura, pelos orgãos federaes de geographia, Omar Gonçalves da Motta, secretario do Interior do Paraná, pelos orgãos regionaes de estatistica, e Apollonio Salles, secretario de Agricultura de Pernambuco, pelos orgãos regionaes de geographia.

A entrada para a sessão de hoje será franqueada ao publico. Trajo: passeio.

Os discursos proferidos serão irradiados pelo Departamento Nacional de Propaganda.

Incorporada á Taxa de Serviços Municipaes a de Conserva de Calçamento

O DECRETO-LEI HONTEM ASSIGNADO PELO PRESIDENTE GETULIO VARGAS

O presidente da Republica assignou decreto-lei incorporando a taxa de conservação de calçamento á taxa de serviços municipaes e dispondo sobre a cobrança desta, justamente com o imposto predial,

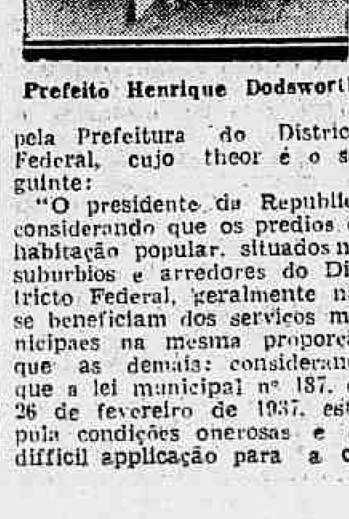

Prefeito Henrique Dodsworth

pela Prefeitura do Districto Federal, cujo theor é o seguinte:

"O presidente da Republica, considerando que os predios de habitação popular, situados nos suburbios e arredores do Districto Federal, geralmente não se beneficiam dos serviços municipaes na mesma proporção que as demais; considerando que a lei municipal n° 187, de 26 de fevereiro de 1937, estipula condições onerosas e de difficil applicação para a cobrança da taxa de conservação de calçamento; e, usando da faculdade que lhe confere o artigo 180 da Constituição Federal, e 31 do decreto-lei n° 95, de 22 de dezembro de 1937, decreta:

Art. 1° — Fica incorporada á taxa de serviços municipaes, instituida pelo decreto-lei numero 244, de 4 de fevereiro de 1938, a taxa de conservação de calçamento.

Art. 2° — A taxa de serviços municipaes cobravel juntamente com o imposto predial, e constituida de uma parte fixa e outra proporcional ao valor locativo, será calculada annualmente, de accordo com a seguinte tabella:

Valor locativo maior de réis 3:000$ — logradouro com calçamento: parte fixa 60$; parte proporcional 3%; logradouro sem calçamento: parte fixa 60$; parte proporcional 2,5%.

Valor locativo annual menor de 3:000$ — logradouro com calçamento: parte fixa 45$000; parte proporcional 3,5%; logradouro sem calçamento: parte fixa 30$ e parte proporcional 2,5%.

Art. 3° — Para os fins deste decreto considerar-se-á situado em logradouro com calçamento o immovel que tenha pelo menos um de seus lados adjacente a logradouro cujo leito esteja revestido com qualquer typo de pavimentação, salvo macadame simples ou saibro comprimido.

Art. 4° — Ficam revogadas a lei municipal n° 187, de 26 de fevereiro de 1937 e demais disposições em contrario.

Rio de Janeiro, 30 de junho de 1938, 117° da Independencia e 50° da Republica".

O 40° anniversario da Camisaria Progresso

Estabelecimento dos mais acreditados e completos no seu genero, a "Camisaria Progresso" venceu logo desde sua apparição. Esta victoria foi se tornando maior á proporção que os annos corriam, pois as

Sr. Augusto Castro Brandão

directrizes traçadas pelo grande "magazin" da praça Tiradentes sempre foram de molde a collocal-o no primeiro plano que occupa em nosso mundo commercial, e do qual jamais se afastou.

Completando hoje seu 40° anniversario de existencia brilhante, a "Camisaria Progresso" o faz entre expressões de jubilo da cidade inteira, justamente orgulhosa do grande e modelarissimo estabelecimento. Justo orgulho, pois, deve exteriorizar no dia de hoje o seu fundador e socio principal, commendador Augusto de Castro Lopes Brandão, o cerebro organizador que soube traçar rótas seguras ao notavel emporio que tanto eleva o nosso alto commercio.

Egual jubilo, certo, sentirão tambem, hoje, os socios Augusto Brandão Filho, Arthur Dias Brandão e Carlos Brandão, este actualmente na Europa.

O 40° anniversario da "Camisaria Progresso" é, pode-se dizer, uma data da cidade.

Cincoentenario "Bayer" 1938

O Departamento Pharmaceutico "Bayer" da I. G. Farbenindustrie Aktiengesellschaft celebra no presente anno o quinquagésimo anniversario de sua fundação, que teve lugar em 1888, data em que foi descoberta a Phenacetina, um dos primeiros medicamentos da classe dos antipiréticos chimicos. Este facto occorreu quando a Fabrica Bayer, de Elberfeld, decidiu accrescentar á fabricação de corantes uma secção pharmaceutica especial.

Depois da fusão das fabricas hoje reunidas na I. G. Farbenn, industrie Aktiengesellschaft todo o sector de pharmacia recebeu o nome "Bayer", que se tornou uma denominação universalmente conhecida.

E' de Leverkusen, onde se acha a Central "Bayer", que os medicamentos "Bayer", emprendem seu caminho para o mundo inteiro. Aos laboratorios de investigação e de elaboração de Elberfeld, Hoechst e Leverkusen, annexou-se o Instituto Sorologico de Marburg (Lahn), denominado "Instituto de Therapeutica Experimental E. v Behring", em honra do seu fundador, o iniciador da sorotherapia.

Com justo orgulho pode a Casa Bayer, por occasião deste cincoentenário, lançar um olhar retrospectivo para a sua consideravel série de exitos. Assim, por exemplo, no dominio dos antipireticos dos narcoticos e dos hipnoticos, como no dos chimiotherápicos, dos hormonios e das vitaminas, os trabalhos dos Laboratorios Bayer, tiveram consideravel importancia para a therapeutica, justificando a decisão tomada em 1888 de estabelecer a investigação e a producção pharmaceutica em bases adequadas.

Os exitos alcançados nos diversos departamentos Bayer, mereceram a consideração e o reconhecimento de todo o mundo.

Os laboratorios chimio-pharmaceuticos, pharmacologicos, physiologicos, chimiotherapicos e sorobacteriologicos Bayer, onde trabalham eminentes especialistas, são centros scientificos de trabalho meticuloso.

As secções de fabricação criadas no decurso deste meio seculo têm sido visitadas por medicos de todos os paizes e por elles consideradas estabelecimentos modelos em todo sentido.

Desejamos, pois á Casa Bayer, por occasião de seu cincoentenario, que no segundo meio seculo celebre tantos triumphos como no primeiro.

Lily Pons e André Kostelanetz no Rio

Uma grande multidão de "fans" aguardava a chegada do famoso soprano na estação da Panair no Aeroporto Santos Dumont

Aspecto da chegada de Lily Pons e André Kostelanetz na estação da Panair, no Aeroporto Santos Dumont

Acha-se no Rio de Janeiro, desde hontem á tarde, quando chegou pelo "clipper" da linha pan-americana, a famosa soprano Lily Pons. Veio em companhia do seu marido, maestro André Kostelanetz, ainda em viagem de lua de mel, pois o casamento se realizou ainda ha poucos dias nos Estados Unidos.

Na estação da Panair, no Aeroporto Santos Dumont, era grande o numero de admiradores que aguardava a chegada do popular estrella de opera e do cinema. No hall da estação, assim como no terraço e no bar, predominava o elemento feminino. Tambem ali se encontravam numerosos jornalistas e ainda a sra. Gabriella Bezansoni Lage.

O "clipper" chegou ás 16 horas, mas levou algum tempo voando sobre a cidade. Depois amerissou e atracou ao fluctuante. Primeiro a desembarcar foram Lily Pons e André Kostelanetz. Depois de posar para os photographos da imprensa, o casal subiu para as formalidades aero-portuarias e entrou no hall, onde a multidão cercou os dois artistas, recebendo-os num ambiente de sympathia.

Nesta capital, Lily Pons e André Kostelanetz permanecerão apenas tres dias, devendo proseguir pelo avião "Douglas" da Pan American Airways, na segunda-feira, dia 4 de julho, para Buenos Aires, via Porto Alegre. Na capital platina Lily Pons vae cantar na temporada lyrica do Theatro Colon, assim como em concertos e pelo radio, acompanhada neste ultimo por orchestra dirigida pelo seu marido.

Theatro Recreio

Faltam poucos dias para a grande ESTRÉA

da COMPANHIA DE OPERETAS E REVISTAS DO THEATRO VARIEDADES, DE LISBOA com

Mirita Casimiro — Vasco Santanna e Antonio Silva

e o grande realizador PIERO apresentando a Revista Portugueza em 2 actos e 22 quadros

Olaré Quem Brinca!

E continuando aberta a PREFERENCIA ESPECIAL para oito primeiras representações aos preços communs dos outros espectaculos no escriptorio da Empresa, das 10 ás 12 e das 14 ás 17 horas, que garantirá aos portadores a collocação preferida em todas ás primeiras representações

Tem novo conferente de valores a Caixa de Amortização

A ESCOLHA RECAIU NO NOME DO DR. MIGUEL PAES DO AMARAL PIMENTA

Causou agrado geral, no meio forense, a nomeação do dr. Miguel Paes do Amaral Pimenta, por decreto do governo de 7 do mez findo, para o alto cargo de conferente de valores da Caixa de Amortização.

Advogado militante, ha 20 annos, membro destacado do Instituto da Ordem dos Advogados Brasileiros, secretario durante dois mandatos consecutivos do Instituto da Ordem dos Advogados Brasileiros, ao tempo da directoria Miranda Jordão, representou-o ainda nessa qualidade, no Congresso Nacional Judiciario, reunido nesta capital em 1936. Como juiz supplente, esteve por vezes em exercicio, contando centenas de julgados confirmados em instancia superior. Prestou concurso para juiz de direito, nesta capital, e para promotor da 5ª Região Militar.

Todavia, como administrador, maior foi a sua obra, quando occupou, com raro brilhantismo, o cargo de director do Instituto 7 de Setembro, de 1927 a 1930, do qual se exonerou voluntariamente. Ali, revelou o dr. Amaral Pimenta extraordinarios dotes de administrador, que lhe grangearam a amizade duradora de quantos tiveram a ventura de participar do seu convivio. Os seus serviços, de real valor, são, ainda hoje, reconhecidos pelos seus successores no cargo, onde a sua intelligencia, honestidade e zelo deixaram um rastro bem visivel do quanto é capaz de produzir num cargo de administração.

Na classe a que pertence tem o illustre causidico, pela perfeita ethica profissional, da qual jamais se afastou, conquistado extraordinaria sympathia. Lidador de boa imprensa, o recemnomeado, pelos seus dotes de espirito e de coração, occupa, tambem, logar de destaque e relevo nos meios jornalisticos.

Por tudo isso, estamos certos de que foi bem acertada a escolha do governo quanto ao nome do dr. Amaral Pimenta. Muito tem feito elle nos cargos publicos a que vem emprestando o concurso de sua intelligencia e dedicação. Nos Correios e na Policia desta capital bem grande foi a sua actuação, sendo relevantes os serviços que prestou.

Assim, muito se pode esperar ainda do dr. Amaral Pimenta na Repartição para que foi agora nomeado. Ali terá elle opportunidades bastantes para demonstrar o seu espirito de patriota, o seu amor pelo trabalho e a dedicação e intelligencia com que encara os problemas da administração publica. Dahi a sympathia com que foi recebida a sua nomeação.

Depois de visitar os Estados Unidos

O REGRESSO DO PRESIDENTE DA SOCIEDADE ANONYMA INTER-AMERICANA DE PROPAGANDA

Chegará ao Rio, no proximo domingo, por um dos aviões da Panair o presidente da S. A. Inter-Americana de Propaganda.

O sr. Armando d'Almeida regressa dos Estados Unidos da America do Norte, onde passou cerca de dois mezes tratando dos altos interesses da organização de publicidade que fundou e proficientemente dirige.

O antigo representante da Foreign Advertising & Service Bureau Inc., hoje representada no Brasil pela S. A. Inter-Americana de Propaganda, teve opportunidade de entrar em contacto, naquelle paiz, com as mais representativas figuras do mundo official, inclusive o presidente Franklin Roosevelt, que o recebeu em audiencia especial.

O sr. Armando d'Almeida recebeu da imprensa dos Estados Unidos provas de inequivoco apreço. Poude, assim, desempenhar-se magnificamente da missão jornalistica que tambem o levou ao grande paiz da publicidade.

O presidente da S. A. Inter-Americana de Propaganda desembarcará no Aeroporto Santos Dumont, ás 16 horas.

Os seus numerosos amigos se preparam para recebel-o festivamente, tendo resolvido offerecer-lhe um almoço de regosijo pelo seu regresso e pelo exito de sua viagem, em dia que será opportunamente annunciado.

Collegiada Insigne de São Pedro

S. Emcia. o Cardeal D. Sebastião Leme, usando das faculdades apostolicas especiaes, que tem, acaba de preencher as vagas existentes na Collegiada Insigne de São Pedro.

Para as vagas de dignidades e officios foram nomeados os seguintes capitulares:

Prioste — Conego dr. Eduardo Araripe.

Chantre — Conego Pedro Fossel.

Penitenciario — Conego Antonio Coelho de Alencar.

Theologal — Conego José Maria dos Passos Cabral.

Para a vaga de conego foi nomeado mons. Leonidas João Ferreira.

As novas dignidades e os novos officios serão brevemente empossados, juntamente com o novo conego.

O Ministro da Agricultura Visita Um Navio Frigorifico Dinamarquez

UMA CARGA DE 50 MIL CAIXAS DE LARANJAS, NO VALOR DE 1.250 CONTOS

Acompanhado pelos senhores Carlos Duarte, director geral do Departamento Nacional da Producção Vegetal; Gastão de Faria, director do Fomento da Producção Vegetal; Alves Costa, director de Fruticultura; Rogerio de Camargo, director do Serviço Technico do Café, o ministro Fernando Costa, attendendo a convite da Apro & Lachmann Ltda., representante da Lauritgen Line, visitou hontem o navio frigorifico "Egyptian Reefer", que está sendo carregado com 50 mil caixas de laranjas procedentes de Campo Grande.

O sr. Fernando Costa, depois de assistir á descarga desse producto dos vagões procedentes daquella zona, percorreu, detidamente, todo o navio, indo até á casa das machinas e assistindo depois á abertura de uma caixa de laranjas, prompto para a exportação.

S. ex. foi recebido a bordo pelo ministro da Dinamarca e exma. senhora, commandante e officialidade do navio.

O "Egyptian Reefer" é um cargueiro frigorifico modernissimo e está dotado com todo o apparelhamento utilizado pela moderna technica, tendo capacidade para abrigar 50 mil caixas de laranjas. Pode manter cinco temperaturas differentes, para attender ao carregamento de frutas de diversas qualidades e sua construcção custou 150 mil libras esterlinas. Possue, além disso, luxuosos compartimentos para abrigar a officialidade e tripulação, que é numerosa. E' uma verdadeira cidade em miniatura.

Finda a visita, foi servido aos presentes um "lunch", durante o qual o representante da Lauritgen Line agradeceu a visita do ministro Fernando Costa, fazendo votos pelo progresso de nossa agricultura. O ministro da Agricultura agradeceu fazendo, em seguida, opportunas considerações sobre o vertiginoso progresso de nossa fruticultura, lembrando que, ha poucos annos atrás, quando secretario de Agricultura de São Paulo, iniciará a campanha em prol do seu desenvolvimento. Accentuou que o progresso que estamos obtendo nesse sector da agricultura é devido em grande parte ás companhias de navegação, que representam um factor decisivo em favor da producção brasileira. Concluiu facilitando a companhia e pedindo cada vez mais augmentasse o numero de navios eguaes ao que acabara de visitar, para que o Brasil possa augmentar cada vez mais a exportação de seus productos.

O novo commando do 1.° B. C.

O TEN. CEL. ODILIO DENIS TOMOU POSSE HONTEM

Tomou posse ante-hontem, apresentando-se hontem, á tarde ao ministro da Guerra e as demais altas autoridades e departamentos militares, do cargo de commandante do 1º Batalhão de Caçadores, de Petropolis, o ten. cel. Odilio Denis.

A cerimonia transcorreu na maior simplicidade, sendo o cargo transmittido pelo major Alcides Maciel, que o vinha exercendo interinamente desde a saida do coronel Edgard Facó para o commando geral da Policia Militar desta capital.

PETROLEO NO BRASIL

Os grandes lucros do petroleo só cabem aos que subscrevem acções.

Subscreva emquanto é tempo.

50$000 cada uma, pagamento em prestações

COMPANHIA PETROLIFERA COPEBA S/A.

Avenida Rio Branco, 50 — 23-4170

Na Prefeitura

"Communicam-nos do gabinete do prefeito:

Devendo se ausentar da cidade, no dia 3 do corrente, o prefeito Henrique Dodsworth agradecendo sensibilizado, declina de todas as demonstrações de apreço com que pretendem homenageal-o os seus amigos e auxiliares, por motivo da passagem do primeiro anniversario de sua administração."

— Retribuindo a visita que lhe foi feita pela officialidade do guarda-costa "Bibb", da Marinha de Guerra dos Estados Unidos, o prefeito Henrique Dodsworth esteve hontem naquelle navio-escola, onde foi recebido com as honras de praxe.

— Pelo sr. Corrêa Pinto, o senhor prefeito fez-se representar na romaria realizada ao tumulo do marechal Floriano Peixoto; pelo seu Assistente Militar, capitão Isolino Ulha, na cerimonia do assentamento da primeira estaca das fundações do novo edificio da Escola Militar em Rezende, assim como na sessão solenne commemorativa do 109º anniversario da fundação da Academia Nacional de Medicina.

— O prefeito do Districto Federal mandou o seu secretario particular apresentar cumprimentos de despedidas ao embaixador da França e á Marqueza d'Ormesson, por occasião do seu embarque a bordo do "Massilia".

— Ficam pelo presente edital scientificados os serventuarios municipaes que recebem vencimentos na 1ª secção de Directoria de Despesa que, a partir de hoje, nenhum pagamento será attendido sem apresentação da carteira funccional.

Dá-se, outrosim, conhecimento, aos mesmos serventuarios, de que só serão attendidos pagamentos de "Atrazados", após a terminação dos pagamentos tabellados de cada mez em todos os dias uteis até o dia 20, sem excepção.

Ficam, igualmente, avisados os srs. procuradores de serventuarios inactivos e licenciados, de que no proximo mez de agosto e por occasião do pagamento dos vencimentos referentes ao mez de julho, ser-lhes-ão exigida a apresentação de attestado de vida dos seus constituintes, passado por autoridade policial competente, ou por dois funccionarios municipaes, visado, neste ultimo caso, pelo chefe da repartição a que pertencerem os dois attestantes. — Em 29 de junho de 1938. (ass.) Jorge de Moraes Werneck. Chefe da 1ª secção. Visto. (ass.) Lauro Corrêa de Brito, sub-director de Despesa.

— Por um decreto lei assignado pelo presidente da Republica, foi incorporada á taxa de serviços municipaes, instituida pelo decreto-lei n. 244, de 4 de fevereiro de 1938, a taxa de conservação de calçamento. Determina o decreto que a taxa de serviços municipaes, cobravel juntamente com o imposto predial, e constituida de uma parte fixa e outra proporcional ao valor locativo, será calculada annualmente de accordo com uma tabella que acompanha o acto ora assignado. Ficam revogadas a lei municipal numero 187, de 26 de fevereiro de 1937 e demais disposições em contrario.

— O sr. Henrique Dodsworth, prefeito da cidade, permittiu fossem prorrogados até o dia 10 de julho proximo vindouro os festejos juninos que ora se realizam no campo de Sant'Anna sob a orientação do escriptor Joracy Camargo.

PAGAMENTOS

A Prefeitura pagará hoje:

Na 1a secção, as seguintes folhas: — Livros 1 a 7, inclusive o livro 3-A, nos guichets de 2 á 9.

Na 2ª secção — Pessoal operario: — Livros: 201 a 206, e, 325 (pessoal commissionado). Do livro 201, são exceptuados os contratados.

Na 3a secção — Indemnizações — Officio 267 do Tribunal de Contas — (José Roberto Augusto).

Casa Guiomar

CALÇADO "DADO"

FOI E O SERA' A MAIS BARATEIRA DO BRASIL — LANÇA NO MERCADO NOVIDADES DE SUA CRIAÇÃO

40$ Pellica marron, preta e azul.

30$ Branco e preto, branco e marron, pellica preta e marron.

Branca, azul, verniz e rosa. 18 a 26, 16$ — de 27 a 32, 18$.

PORTE:

Sapato . . . . 2$000

Alpercata . . . . . . 1$500

Julio N. de Souza & Cia.

AV. PASSOS, 120 — RIO

Tel. 43-4424

Clinica Medico Cirurgica do

Dr. Americo Caparica

CONSULTORIO:

RUA VISCONDE DO RIO BRANCO, 31

Elevador — Telep. 22-2049

Diariamente das 4 ás 7 hs.

RESIDENCIA:

R. PAULO FRONTIN, 103

2.º andar — Tel. 22-7804

Assistencia Judiciaria do DIARIO CARIOCA

Criada esta secção gratis para os seus leitores pobres sob a direcção do dr. Alvaro Conceição de Oliveira

O DIARIO CARIOCA, ao inaugurar a Assistencia Judiciaria para seus leitores, prestou mais um relevante serviço á sociedade defendendo os direitos dos que necessitam de Justiça. O successo e recompensa dessa nova secção encontramos nos agradecimentos que temos recebido. Continuaremos diariamente das 17 ás 18 horas a attender aos interessados.

Visitaram as obras do Hospital do Funccionario Publico o ministro Salgado Filho e o Procurador Geral do Trabalho

Os srs. Salgado Filho, ministro do Supremo Tribunal Militar, e Deodato Maia, procurador geral do Trabalho, estiveram, hontem, em visita ao escriptorio technico e ás obras do Hospital do Funccionario Publico, á rua Sacadura Cabral.

Os visitantes, que foram ali recebidos pelo sr. Mario de Moraes Paiva, presidente do Conselho Administrativo do Hospital, e demais membros do mesmo Conselho, percorreram, demoradamente, as obras, manifestando a melhor impressão do que tiveram opportunidade de observar.

O cardeal D. Sebastião Leme visita o ministro Fernando Costa

Esteve hontem no gabinete do ministro Fernando Costa, o cardeal dom Sebastião Leme afim de apresentar as suas despedidas, pois embarcará dentro de breves dias para a Italia.

Na ausencia do sr. ministro, sua eminencia foi recebido pelo dr. Sampaio Arruda, chefe do gabinete do dr. Fernando Costa, com o qual manteve demorada palestra.

Serão eliminados os commerciarios que não votarem!

COMO ESTA' TRANSCORRENDO O GRANDE PLEITO DA U. E. C. — UMA COMMUNICAÇÃO DA JUNTA DIRECTORA

Está sendo proseguida na União dos Empregados do Commercio a eleição da Commissão Executiva e do Conselho Fiscal desse syndicato, funccionando duas secções eleitoraes. Ambas iniciam os trabalhos ás 9 horas, suspendendo ás 21, de accordo com uma deliberação da Assembléa Geral Ordinaria. Esse periodo horario será mantido, e a eleição continuará até que haja votado o quociente determinado pela lei de syndicalização. Estão sendo utilizadas vinte urnas de aço, cedidas pelo Ministerio da Justiça, do modelo usado nas ultimas eleições federaes.

DR. PÊGO DE AMORIM

(Cirurgião do Hospital S. Francisco de Assis)

Cirurgia Gynecologia e Vias Urinarias

AV. RIO BRANCO, 183-5.º andar — Segundas, quartas, sextas, ás 16 ½ horas

ALLIANÇA DO LAR (LTDA.)

Séde: AVENIDA RIO BRANCO, N. 91, 5.º andar

RIO DE JANEIRO

Carta Patente, N. 113 — Expedida pelo Thesouro Federal

Resultado do sorteio do Plano Federal do Brasil e do Plano Immobiliario realizado no dia 29 de junho de 1938, pela Loteria Federal do Brasil.

PLANO FEDERAL

SERIE "A"

MILHAR — 8971 — Premiado com o valor de Rs. .. 10:000$000

CENTENA — Todos os titulos com os tres finaes 971 estão contemplados com Rs. .. .. 1:200$000

INVERSÃO — Milhar 8971 invertido está premiado com Rs. .. .. 300$000

SERIE "B"

MILHAR — 8971 — Premiado com o valor de Rs. .. 5:000$000

CENTENA — Todos os titulos com os tres finaes 971 estão contemplados com Rs. .. .. 600$000

INVERSÃO — Milhar 8971 invertido está premiado com Rs. .. .. 200$000

PLANO IMMOBILIARIO

PLANO "Z"

MILHAR — 8971 — Premiado com o valor de Rs. .. 50:000$000

CENTENA — Todos os titulos com os tres finaes 971 estão contemplados com Rs. .. .. 6:000$000

PLANO "Y"

MILHAR — 8971 — Premiado com o valor de Rs. .. 30:000$000

CENTENA — Todos os titulos com os tres finaes 971 estão contemplados com Rs. .. .. 3:600$000

PLANO "X"

MILHAR — 8971 — Premiado com o valor de Rs. .. 20:000$000

CENTENA — Todos os titulos com os tres finaes 971 estão contemplados com Rs. .. .. 2:400$000

Rio de Janeiro, 29 de junho de 1938.

VISTO: Nelson Nogueira — Fiscal Federal
Eduardo F. Lobo — Director Thesoureiro
E. R. Oliveira — Director Gerente

NOTA: O sorteio do Plano Federal do Brasil, realizar-se-á no dia 27 de julho (quarta-feira) e o do Plano Immobiliario, no dia 30 (sabbado), ambos pela Loteria Federal do do Brasil.

Convidamos os srs. prestamistas contemplados a virem á nossa séde, afim de receberem os seus premios.

HOJE - *Reabriu a CAMISARIA PROGRESSO, com a sua formidavel VENDA ESPECIAL, em commemoração do seu 40º anniversario*

CAMISARIA PROGRESSO

PRAÇA TIRADENTES, 2 E 4

PETROLEO NACIONAL

Sobre a mais relevante questão nacional da actualidade, assim se referiu em seu Boletim Commercial n.º 15.111, o "Monitor Mercantil", do Rio:

"Não temos elementos para fazer vaticinios sobre se existe ou não existe petroleo no Brasil. O que nos interessa, no assumpto, não é o seu aspecto technico ou commercial. O que desejamos é levantar nos circulos financeiros uma legitima prevenção a respeito da idoneidade dos incorporadores e organizadores de certas emprezas desse genero. E' necessario que os tomadores de acções das sociedades de petroleo procurem conhecer exactamente quaes as pessoas que as dirigem, os seus antecedentes, quaes as suas possibilidades economicas e monetarias, quaes as suas responsabilidades nos meios industriaes. Certamente, as sociedades que estão lançadas em bases sérias, que são orientadas por personalidades com reconhecida capacidade financeira, que querem de verdade cooperar com o Governo na pesquiza do petroleo, que não desejam na materia apenas um enriquecimento, são as maiores interessadas nesse inquerito previo".

Ante o prestigio e projecção que desfructa o "Monitor" na imprensa patria, legitimo orientador que é de todos os ramos de actividade do Paiz, merece registo especial a transcripção de que ora nos occupamos, dada a sua grande expressão e opportunidade.

"O Parlamento Está Acima do Exercito, da Marinha, da Força Aerea e do Governo do Dia!"

(Conclusão da 1ª. pagina)

tario da Guerra, para defender os seus actos. O sr. Hore-Belisha causou sensação ao revelar que a informação obtida pelo deputado Sandys fôra extraida do plano de emergencia para a defesa aerea de Londres, elaborado em abril pelo commandante em chefe das forças aereas". O referido plano — disse elle — continha instrucções de emergencia, mostrando a exacta disposição a ser tomada pelos nossos canhões, assim como as fontes de onde os mesmos se abasteceriam.

Era um documento que deveria ser conservado no mais estricto segredo. As instrucções nelle contidas deveriam ser trancadas a chave, e os officiaes subalternos deveriam tomar conhecimento apenas dos detalhes estrictamente necessarios para o cumprimento da sua missão".

A seguir, disse o sr. Hore-Belisha que a questão mostrará terem sido revelados não só o segredo do eschema como tambem a modificação subsequente.

"O Estado-Maior — proseguiu o sr. Belisha — uma vez revelado o plano, tinha naturalmente interesse em descobrir as pessoas envolvidas no caso e passou a fazer suas proprias syndicancias. Em face de circumstancias tão graves, fiz subir o processo ao primeiro ministro, solicitando sua opinião. Avistei-me com o chefe do governo na manhã de quinta-feira, 23 de Junho. Disse-me elle que em vista da relevancia do assumpto o caso deveria ser submettido á apreciação do procurador geral".

Accrescentou o sr. Hore-Belisha que se tratava não sómente de pedir ao deputado Sandys que retirasse a questão do Parlamento mas tambem de descobrir o informante

Proseguindo, o secretario da Guerra disse que falou immediatamente ao procurador geral, sr. Somervell, o qual sugeriu que o sr. Hore - Belisha conversasse com o deputado Sandys e lhe expuzesse o aspecto legal da questão, perguntando ao sr. Sandys se desejaria collaborar na investigação da violação da lei.

"Após essa conversa — proseguiu o orador — pedi ao sr. Somervell que procurasse o sr. Sandys e lhe dissesse que eu desejava falar-lhe".

Em seguida, o sr. Hore-Belisha declarou que na segunda-feira o Estado Maior concluiu as syndicancias preliminares e ordenou ao Tribunal Militar que se reunisse.

"As informações completas sobre este ponto — adduziu o orador — Serão fornecidas ao Comité Especial".

O sr. Hore-Belisha finalizou desmentindo que houvesse sido jámais suggerida a suppressão da critica ás actividades ou inactividades do governo.

O discurso do secretario da Guerra foi ouvido em um silencio sepulchral.

Após o sr. Hore-Belisha, fez uso da palavra o sr. Attlee, apoiando a proposta para a constituição de um Comité especial. O leader opposicionista defendeu ardorosamente as prerogativas parlamentares, dizendo: "A questão interessa aos direitos de cada membro desta Casa. Envolve o seu direito de agir no desempenho dos seus deveres. O assumpto affecta a pratica das relações entre o Executivo e a Casa e, penso, tambem entre o Executivo e os funccionarios da Justiça da Corôa".

Por entre calorosos applausos dos trabalhadores, continuou o sr. Attlee: "Não poderemos commetter excesso de zelo procurando resguardar a nação das doutrinas perniciosas dos Estados totalitarios, onde a liberdade foi supprimida.

Mais adeante, disse o leader trabalhista: "Não ha golpe mais rude para a democracia do que a existencia de qualquer direito do Executivo de impedir ou entravar o desempenho do mandato dos parlamentares, que têm deveres para com a nação. Surgiu agora a questão culminante, sobre a qual deverá a Casa orientar-se, e que consiste na conciliação entre o exercicio, por parte do governo, de poderes que deve possuir para a segurança do paiz, e o uso, por parte dos parlamentares, dos direitos essenciaes para preservar as liberdades de um povo democratico livre.

O leader trabalhista levantou uma tempestade de applausos ao concluir com esta phrase incisiva: "E' um assumpto que envolve direitos que recebemos dos nossos antepassados e que temos de transmittir aos nossos descendentes".

O deputado Sinclair, que falou logo após o sr. Attlee, proferiu um curto discurso apoiando, tambem, a nomeação de uma commissão especial.

"Esta Casa — declarou elle — acha-se sobre um solo firme e sagrado protegendo os seus membros contra qualquer interferencia no cumprimento dos seus deveres. O Parlamento é e deve continuar sendo supremo. Está acima do Exercito, da Marinha, da Força Aerea e do governo do dia".

Logo a seguir, a Casa ouviu com particular interesse o sr. Churchill, sogro do sr. Sandys, o qual declarou: "O parlamentar tem não sómente o direito, mas o dever de dizer a verdade desagradavel ao ministro. O parlamentar tem o supremo dever de se manter á altura de apontar os repetidos erros e faltas do governo".

Sir John Simon, chanceller do erario, disse que o deputado trabalhista sr. Price desejava uma declaração, o mais cedo possivel, sobre se o governo recebera da Allemanha algum pedido de reducção das taxas de juros dos emprestimos Dawes e Young.

"Nesse interim — declarou o sr. Simon — desejo deixar bem claro que aquelles que dóra avante comprarem coupons dos emprestimos allemães e austriacos de portadores estrangeiros o farão por sua conta e risco".

Falou tambem o sr. Duff Cooper, primeiro lord do Almirantado, que annunciou ter sido hoje assignado pelo Reino Unido, França e Estados Unidos o protocollo substituindo o limite de 35.000 toneladas pelo de 45.000 para a tonelagem maxima dos navios capitaes, ao passo que o calibre maximo para os canhões dos mesmos vasos de guerra continuará sendo de 16 pollegadas. O sr. Cooper adeantou que a Allemanha assignara um accordo naquelle sentido e que era esperada para breve a adhesão da Russia Sovietica. Declarou ainda o primeiro lord do Almirantado que a Grã Bretanha notificara as outras potencias de que não tencionava ultrapassar o limite de 40.000 toneladas emquanto outras potencias européas não o fizessem, e concluiu affirmando que os dois couraçados britannicos em construcção, de accordo com o programma para 1938 terão 40.000 toneladas e transportarão canhões de 16 pollegadas. — (U. P.).

Café, Credito e Moratoria Para a Lavoura

(Conclusão da 1ª. pagina)

mais immediatamente lhes affectam — declarou aquelle titular.

— Nesse sentido percorri as regiões caféeiras, assistindo varias reuniões de interessados em São João da Boa Vista, Ribeirão Preto, Araraquara e Bauru', das quaes guardo funda impressão.

AS ASPIRAÇÕES DA LAVOURA

— Divergindo, embora, as opiniões expendidas, naturalmente de accordo com os interesses peculiares em cada zona, me foi possivel fixar os pontos concordantes que se manifestaram como sendo aspiração geral. Dentre elles é de justiça destacar o anseio pela distribuição mais ampla do credito agricola e pela simplificação do processo que regula a circulação do producto. As necessidades de credito se tornaram mais agudas deante da politica caféeira de competição internacional adoptada pelo governo. Todos comprehendem a necessidade e a conveniencia da linha de orientação politica seguida pelo governo, offerecendo o producto nos mercados do mundo em condições de concorrencia. O facto implica, entretanto, quéda nos preços de venda do producto.

Com os preços relativamente baixos, que são consequencia desta politica, fazem, no emtanto, com que a exigencia das prestações vencidas da moratoria decennal venha a criar para a lavoura caféeira uma situação de angustia, prejudicando o resultado das medidas que o governo tem adoptado na defesa dos interesses da classe. Pleiteam, por isso, que se reveja o regime de pagamentos estabelecido pela moratoria decennal, e que se o organize em bases compativeis com as possibilidades da lavoura.

Dahi o facto, sobretudo nas zonas que produzem os cafés finos, de serem consideradas aquellas providencias como fundamentaes e sufficientes para a solução das difficuldades — disse s. excia.

A MORATORIA POR MAIS 90 DIAS DE PRAZO

— Volto, portanto, optimista, quanto á solução dos problemas que interessam ás classes productoras.

Com o interventor do Estado, que esteve commigo em todas as reuniões com os agricultores, o secretario da Fazenda e os directores do Banco do Estado, tive varios entendimentos, iniciando o exame e a forma de attender ás necessidades e credito que constitue o ponto mais importante a considerar.

De toda a acção que se está desenvolvendo tenho a certeza de que o problema ficará resolvido de accordo com os interesses da lavoura os quaes se confundem com os proprios interesse do paiz. Como se vence amanhã o prazo da suspensão das exigibilidades da lavoura torna-se necessario, como medida preliminar, prorogar esse prazo afim de que os lavradores que se encontram em boa situação economica não sejam compellidos a liquidações forçadas, precipitando prejuizos possiveis de serem evitados.

Qualquer modificação no desdobramento de prazos por exigibilidade dos compromissos da lavoura caféeira, attingirá no emtanto apenas as dividas já comprehendidas na moratoria decennal estabelecida em 1933.

E concluindo disse s. excia.:

— Levarei ao presidente da Republica o resultado de minhas observações e a acção energica e serena do sr. Getulio Vargas se fará sentir sempre na defesa dos legitimos interesses daquelles que trabalham pela riqueza do paiz.

Recommendação ás unidades administrativas

O commandante da 1ª Região Militar, em seu diario de hontem, recommenda ás unidades administrativas da região, que os recolhimentos de importancias ao Serviço de Fundos Regional, serão feitos sómente no periodo de 6 a 15 de cada mez.

Os Alfaiates Cariocas Rendem Uma Homenagem ao Jornal Defensor da Sua Classe

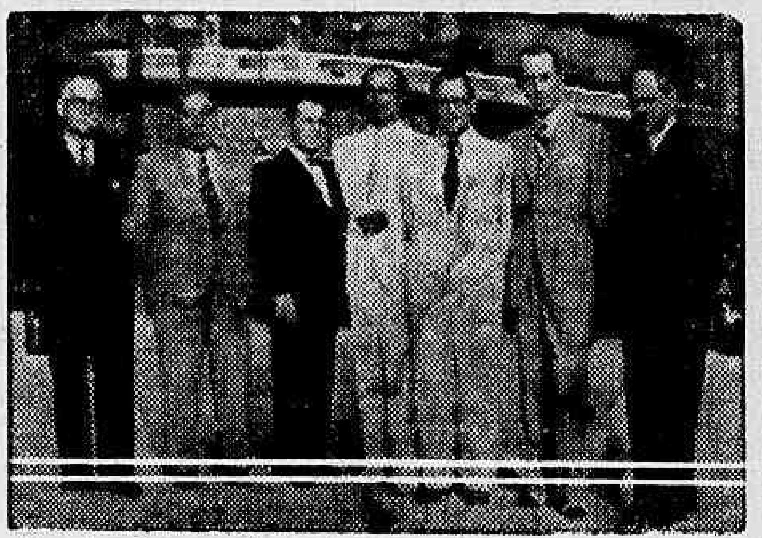

Encontrando-se nesta capital o sr. Benedicto Leite, director-gerente da Empresa Jornalistica "União dos Alfaiates do Brasil" e redactor-chefe das edições carioca e paulista do "Jornal dos Alfaiates", os alfaiates cariocas, representados por uma commissão, offereceram-lhe domingo ultimo um almoço, pela orientação seguida pela EJUAB em todo o Brasil, em prol da unificação da classe dos alfaiates.

Fizeram uso da palavra os senhores G. Florentino, Ariosto Marzullo e Antonio Vian, tendo o homenageado respondido, discorrendo durante uma hora sobre o que tem sido feito em proveito da classe.

A Empresa Jornalistica União dos Alfaiates do Brasil conta com 22 succursaes nos Estados, 850 correspondentes e cerca de setenta co-proprietarios em todos os Estados do Brasil.

Mantém um Departamento de Cobrança, Departamento de Advocacia, Departamento de Guerra aos Caloteiros, Departamento de Assistencia aos Alfaiates e uma Rêde de Informações em todo o Brasil.

E' o orgão official do Syndicato Patronal dos Alfaiates, sendo vastissima a circulação do "Jornal dos Alfaiates" em todo o Brasil, por ser o unico defensor dos interesses da operosa classe dos alfaiates.

Vêem-se nesse instantaneo, da esquerda para a direita, os senhores Benedicto Leite, director-gerente da Empresa Jornalistica "União dos Alfaiates do Brasil" e redactor-chefe do "Jornal dos Alfaiates"; Ariosto Marzullo, com alfaiataria á rua Sete de Setembro, 82, e co-proprietario do Jornal; G. Florentino, com alfaiataria á rua da Carioca, 53, e coproprietario e representante geral; Altamiro Passos, com alfaiataria á Avenida Rio Branco, 149, e redactor-secretario; Francisco Sangineto, contra-mestre de "A Exposição"; Antonio Vian, gerente da alfaiataria de "A Capital" e director da edição carioca do "Jornal dos Alfaiates"; e Antonio Magaldi, contra-mestre de "A Capital" e director-technico do referido jornal.

Apenas por um voto

DE VALERA REELEITO "PREMIER" DO EIRE

Sr. Eamon de Valera

Dublin, 30 — O novo Dail, por 75 contra 74 votos, reelegeu o sr. Eamon de Valera para o cargo de primeiro ministro do Eire. Os deputados trabalhistas e alguns independentes abstiveram-se de votar. — (U. P.)

Receberam a medalha da victoria

Receberam o distinctivo de comportamento e a medalha da victoria, respectivamente, o fusileiro naval soldado n. 3.314, Theophilo Teixeira da Silva Filho, e a ex-praça do Corpo de Marinheiros, José Bertholdo de Carvalho.

DESVENDANDO A VIDA DE SCHUSCHNIGG

(Conclusão da 1ª. pagina)

pessoal, entretanto, é que os judeus devem ser afastados completamente da producção, da industria e das conquistas culturaes, onde podem comprometter a segurança da nação".

Falando da antiga familia reinante dos Habsburg, o sr. Josef Buerckel esclareceu que brevemente será promulgada uma lei determinando o confisco das propriedades de todos os Habsburg que sejam cidadãos austriacos, accrescentando textualmente: "Agiremos decentemente com os Habsburg, que sejam decentes, mas, eu não encontrei jamais um que fosse decente. Não posso conceber uma pessoa honrada que possa ser contra o "Anschluss". Se me perguntarem se os Habsburg são traidores, devo responder que todos aquelles que durante seculos de historia se oppuzeram á annexação natural, não podem ser dos nossos".

Relativamente ás noticias sobre descontentamento dos austriacos em virtude de muitos cargos serem occupados por allemães do velho Reich, o senhor Buerckel ponderou:

"Não posso construir o partido sem um grupo de homens que já conhece a sua estructura; é por isso que cada um dos "Gauleiter" (chefe regional) do partido na Austria tem um consultor allemão".

A entrevista terminou pouco depois do sr. Buerckel ter fornecido aos jornalistas o numero dos presos politicos encarcerados na Austria, num total de 3.780, não sem resalvar que este numero não inclue o numero dos réos de crimes communs.

Dinheiro, joias e objectos de arte dos israelitas para o Reich

Marechal Goering

BERLIM, 30 — Terminou hoje o prazo estabelecido para o registo das propriedades dos judeus de accordo com o recente decreto do marechal Goering.

Em virtude da obrigatoriedade do registo de joias, objectos de arte, etc., as joalherias desta capital soffreram hoje um verdadeiro assalto das pessoas que queriam avaliar os seus pertences.

Agora que terminou o prazo para o registo, os judeus aguardam com ansiedade a decisão final do marechal Goering para saber como as suas propriedades serão "utilizadas" no plano quatriennal.

Ainda é considerada como mais provavel a versão de que essas propriedades serão confiscadas e os seus donos receberão titulos do Estado. — (U. P.)

Criada a flotilha de adextramento militar

O ministro da Marinha declarou ao chefe do Estado Maior da Armada, ter resolvido criar a flotilha de adextramento militar, que será composta de tres esquadrilhas aereas e extinguir a primeira esquadrilha de esclarecimento e bombardeio

Doenças ano-rectaes E DOS INTESTINOS

Dr. Lauro Borges

Tratamento das hemorrhoidas sem operações e sem dôr

RODRIGO SILVA, 14 - 3.º

22-1250

Nomeado secretario do Museu Historico de Petropolis

O dr. Cardoso de Miranda, dynamico prefeito de Petropolis, vem de ter um gesto feliz nomeando para o cargo de secretario do Museu Historico Municipal, o nosso collega de imprensa Vicente de Paulo A. Rodrigues, redactor-representante de "A Tarde", em Petropolis, e redactor do "Jornal de Petropolis".

Jornalista militante, tendo actuado durante largo tempo nos jornaes cariocas, a nomeação de Vicente de Paulo foi recebida com viva sympathia por todos os meios sociaes da bonita cidade serrana.

Dr. Oswaldo Barbosa

PROF DE CLINICA MEDICA DA FACULDADE DE MEDICINA DO PARA'

Doenças do figado, estomago, pulmões e coração

Installações completas de electricidade medicas, raio X, alta frequencia, banhos hydro electricos e de luz, raios ultra vermelhos e ultra violetas

EXAMES DE LABORATORIO

CONSULTORIO, 7 de Setembro, 135, 3.º and.-22-0598

RESIDENCIA — Rua Paulino Fernandes, 82 — Botafogo — 26-2281

A caminho do Paraguay o general Estigarribia

DECLARAÇÕES DO VALOROSO CHEFE MILITAR AO PASSAR PELA CIDADE DE GUAYAQUIL RECEBIDO OFFICIALMENTE NO PERU'

GUAYAQUIL, 30 — Em sua passagem por esta cidade, de avião, o general Estigarribia negou-se a fazer declarações sobre os objectivos de sua viagem.

Quanto ao litigio boliviano-paraguayo, declarou: "Não desejamos a guerra. Nenhum compatriota meu a procura, porquanto ella a nada remedeia; pelo contrario, traz o atraso e apresenta graves problemas cuja solução exige enormes sacrificios. Influirei para evitar a todo o transe a guerra; mas, se a Bolivia nos arrastar a ella outra vez, o novo paraguayo, como um só homem valoroso e digno, partirá para a frente de batalha, afim de vencer ou morrer.

Não foi o Paraguay que provocou a luta passada. Ha trinta annos vinhamos supportando toda a especie de aggressões. Esgotamos todos os meios de continuar em paz; porém os nossos inimigos, mais ricos e mais numerosos, lançaram-se ao conflicto em que o Paraguay se impoz pelo valor dos nossos compatriotas, abnegação de nossas mulheres e nossa melhor technica militar". — (U. P.).

CHEGADA AO PERU'

LIMA, 30 — De viagem para o Paraguay, chegou hoje a esta capital o general Estigarribia, acompanhado do ministro paraguayo em Trujillo, sr. Francisco Esculies.

No aero-porto de Limatambo o general Estigarribia recebeu cumprimentos officiaes e de varias personalidades. Os jornaes referem-se á sua passagem, publicando dados biographicos do general diplomata. — (U. P.).

Restauração Financeira

Sem alaridos, nem reclames, está o governo fluminense realizando uma obra realmente notavel, no sentido da restauração economica e financeira da Velha Provincia.

Com uma aguda visão das realidades, comprehendeu o interventor Amaral Peixoto que as difficuldades que entravavam a marcha da administração do vizinho Estado originavam-se do desequilibrio orçamentario e da desmoralização do seu credito.

A divida fluctuante crescia de maneira impressionante, os titulos fluminenses tinham suas cotações aviltadas, o Thesouro estava raspado. Esse é o quadro que se apresentava ao governo a que o Estado Novo entregou os destinos da Terra Fluminense.

Não carregamos no colorido. Os factos estão bem nitidos na memoria de todos. Na impossibilidade de restringir as despesas ao limite da arrecadação, que então se effectuava, sob pena de desorganizar os serviços e aggravar ainda mais a situação, o sr. Rezende e Silva, technico experimentado a quem, em boa hora, o commandante Amaral Peixoto entregou a Secretaria de Finanças do seu governo, procurou exactamente fortalecer a receita, sem descuidar, porém, de comprimir, de maneira razoavel, os gastos publicos.

* * *

Uma das tragedias dos governos que vivem em permanente regime deficitario é o aggravamento brutal do preço das utilidades que são obrigados a adquirir. Os commerciantes, mui naturalmente temerosos de verem suas contas cairem em exercicios findos, só apresentam propostas de fornecimento a preços exorbitantes porque precisam incluir nelles os juros do capital inamobilisado e a margem que serão, mais cedo ou mais tarde, obrigados a dar de commissão aos intermediarios que conseguirem o reembolso do que lhes é devido. Dessa fórma, o "deficit" arruina as finanças publicas e desmoraliza a administração introduzindo no jogo normal de suas actividades elementos de corrupção.

Quando interventor no Piauhy, o sr. Landry de Salles fez uma exposição muito interessante em relação ao assumpto, demonstrando as economias conseguidas na compra de materiaes para as repartições do Estado, depois que foi introduzido o systema do pagamento á vista dos fornecimentos. Houve casos em que a reducção foi de 80 e 90 %, sendo communs os abatimentos de 50 %.

* * *

Talvez os accrescimos verificados nos preços dos fornecimentos á administração fluminense não fossem tão fortes quanto aquelles. A proximidade da capital da Republica e o comparecimento de maior numero de concorrentes teriam impedido por certo a apresentação de preços majorados naquella proporção. Indiscutiveis, porém, são os beneficios decorrentes do prompto pagamento, principalmente, como é actualmente feito no Estado do Rio, quando as acquisições são todas centralizadas numa commissão autonoma e plenamente responsavel pelos seus actos. Não só beneficiará o Estado da diminuição dos preços, como tambem serão evitadas possiveis fraudes nas entregas.

Fortalecimento da receita e compressão das despesas constituem os pontos basicos de qualquer programma de restauração financeira. Não são medidas, porém, apesar de parecerem elementares, que estejam ao alcance de todos, ou melhor poucos administradores se têm mostrado capazes de executal-as de maneira efficiente. Fortalecer a receita, majorando os impostos constitue, salvo casos especiaes, politica errada, porque a evasão excede em geral a arrecadação dos impostos majorados. Arrecadação justa, energica e honesta é que representa a formula ideal e foi essa a applicada pelo sr. Rezende e Silva e dahi o successo da sua gestão, successo affirmado pela situação desafogada do erario e pela restauração do credito fluminense.

O illustre secretario de Finanças do governo Amaral Peixoto não realizou milagres, mostrou apenas quanto póde uma intelligencia esclarecida ao serviço de um grande espirito publico e de uma inquebrantavel energia.

A Inglaterra Sob Um Dilemma

Yuji Shibata

(Philosopho e critico social)

Neste momento os communistas chinezes estão se approximando da Grã Bretanha com a promessa de que respeitarão integralmente seus direitos e interesses na China e explicando que esse paiz é um enorme mercado para o capital e mercadorias britannicas, que só poderá augmentar seu valor logo que a independencia nacional seja assegurada. Isso, porém, não passa de uma fraude estrategica, um facto que é obvio em vista do caracter essencial do partido communista. A Internacional communista está se esforçando agora no sentido de derribar o fascismo, por meio da realização de uma conversão estrategica em sua politica e collaborando com as nações democraticas; isso, no emtanto, não significa de maneira alguma o abandono do seu proposito final, que é a revolução proletaria. Muito ao contrario, tem annunciado que, "como resultado da realização do intra-socialismo na Russia sovietica, e de um notavel desenvolvimento da sua força nacional, a consciencia das massas em todo o mundo e a relativa força das classes soffreram modificações favoraveis ao progresso do socialismo, criando uma phase nova na questão da revolução proletaria, e em que agora o mundo entrou".

Como meio de realizar a revolução, o Komintern estabeleceu a estrategia de derrotar seus inimigos um a um; e os communistas chinezes, de conformidade com esse novo plano, escolheram o Japão como o objectivo immediato para sua acção.

Não é possivel que os estadistas britannicos tenham sido cégos deante dessas circumstancias. Como se explicou, por conseguinte, que a Grã Bretanha, implicita e explicitamente, tenha estado a auxiliar a China desde a deflagração dos actuaes acontecimentos com o Japão? Poder-se-ia explicar a acção da Inglaterra como sendo um passo necessario para a protecção dos seus direitos e dos seus interesse na China; mas é extremamente duvidoso que tal acção possa attingir o fim collimado. O auxilio britannico habilitará a China a prolongar a resistencia offerecida ao Japão. Ninguem, entretanto, alimenta qualquer duvida quanto a possibilidade do collapso final da China. E se esse é o caso, que poderá ficar para a Grã Bretanha, senão a animosidade japoneza após a derrota? Quanto mais se prolongar a resistencia da China, tanto mais poderosos sairão os communistas e sua influencia, desde que a China não dispõe de nenhuns meios possiveis de resistencia duradoura senão dos que decorrem "do armamento de toda a nação", segundo advogam os communistas. A assistencia britannica, tem em vista reforçar a posição do grupo pro-Inglaterra, do governo de Nankin, mas isso dará em resultado, inevitavelmente, um auxilio aos communistas, o que já foi claramente assignalado durante esses tres meses decorridos desde que rebentou o actual conflicto. O movimento britannico, nessa direcção, só pode, por conseguinte, criar a animosidade nipponica e fortalecer a lei vermelha na China.

Algumas pessoas são de opinião que a Grã Bretanha está procurando reduzir ao minimo a voz do Japão por occasião das finaes negociações de paz, através do revigoramento da resistencia chineza e occasionando maior perda para o poderio militar japonez. Caso isso fosse verdade, ella estaria duplamente enganada. Um dos seus erros consistiria em sua falsa apreciação do mais recente proposito da actual acção do Japão, que outro não é senão obrigar a China a appellar para a cooperação nipponica, destruindo-lhe os sentimentos anti-japonezes. Com esse proposito em mira, de conquistar a sympathia chineza, o Japão será capaz de levar avante sua acção armada contra ella, até onde fôr necessario. E' tempo perdido, portanto, falar em um maior ou menor effeito da acção japoneza e consequentemente acerca de ter elle a voz mais forte ou mais fraca durante as negociações para a paz. O outro equivoco britannico reside em haver calculado mal o possivel augmento da sua influencia junto ao governo de Nankin. Com o prolongamento bem succedido da resistencia chineza, o que parece augmentar não é a influencia do grupo pro-Grã Bretanha, no governo de Nankin, mas a dos communistas chinezes, o que de modo nenhum é favoravel á Inglaterra.

Desde que irrompeu o conflicto com a China, não são poucos os incidentes anglo-nipponicos que surgiram para perturbar suas relações. Felizmente, a situação não chegou a ser das peores. O lamentavel caso do embaixador da Grã Bretanha na China foi satisfatoriamente resolvido por meio da sábia e energica orientação de Sir Robert Craigie, com a cooperação do Ministerio do Exterior do Japão. O bombardeio de Nankin e de Canton foi recentemente condemnado com veemencia pelo governo como pelo povo da Grã Bretanha. Taes condemnações acabarão esmaecendo, á proporção que esfriarem os animos. E' opportuno frizar que mesmo quando se trata de cidades abertas, não fortificadas, bem podem existir nellas estabelecimentos susceptiveis de serem transformados para fins militares, tornando assim legitimo o bombardeio, de accordo com o que estatuem os regulamentos de aviação das leis internacionaes.

O conflicto presente entre os dois paizes chegou a um ponto tão grave que já não é possivel resolvel-o no terreno do sentimentalismo. A' Grã Bretanha resta, pois, esta alternativa: ou cooperar com a China Vermelha ou com o Japão. Se a grande potencia naval deseja verdadeiramente a protecção de seus direitos e interesses no Extremo Oriente, a China vermelha por certo não pode constituir o objecto de sua escolha para collaborar em tão importante mistér. Assim sendo, o unico caminho que lhe resta é collaborar com o Japão, para que o conflicto seja apaziguado quanto antes. Muito bem andaria ella procedendo desta maneira, e isto não em beneficio do Japão, nem da China, mas no seu proprio interesse.

Continuará ella, mesmo nas actuaes circumstancias, com sua politica sentimental, a ajudar a China?

TOPICOS

NEGOCIOS SUJOS...

FOI esta a classificação que sempre se deu aos negocios de carvão do Lloyd Brasileiro. Sabe-se que, na sombra desses negocios, muita gente enriquecera sem trabalho, porque na liquidação das contas apresentadas, aquella empresa pagava sempre o dobro ou o triplo do que realmente consumira...

Dahi, a sujeira. O proprio almirante Graça Aranha, ouvido certa vez sobre o assumpto, declarou na sua pittoresca linguagem de marinheiro — "Quem brinca com fogo, queima-se; e quem se mette com estes negocios do carvão nunca mais consegue limpar-se."

Realmente, assim parece.

Tão seductores são, porém, esses negocios que, apezar da advertencia do chefe, um seu subordinado não resistiu ao sortilegio e figura, com grande espanto nosso e dos que conhecem o caso, junto á commissão nomeada pelo governo para a liquidação das contas do Lloyd, como delegado das empresas fornecedoras daquelle combustivel.

Com que intuito? — perguntamos. — Naturalmente, com o mais patriotico. Mesmo porque a Lei n. 420, de 10 de abril de 1937, feita expressamente para a incorporação da velha empresa de cabotagem, com todo seu activo e passivo, registra o seguinte no seu artigo 13; — **"Para o pagamento dos credores da Companhia de Navegação Lloyd Brasileiro, cujos creditos forem pelo ministro da Fazenda julgados certos, etc., etc,..."**

Ora, essa "certeza" dos creditos, depende do exame e da approvação da commissão referida. Logo, ou muito nos enganamos, ou a delegação do sr. Franco de Almeida pouca influencia poderá ter nos pareceres favoraveis aos creditos a liquidar. Em todo o caso, como estes negocios do fornecimento de carvão ao Lloyd, sempre foram negocios escuros, (ou sujos, como diz o almirante), voltaremos a examinar o assumpto com mais demora.

UM CASO DE FRAUDE

O beneficio legal da isenção de direitos para a materia prima destinada á fabricação de papel e productos similares tem dado margem a varias fraudes que merecem uma correcção exemplar do governo. Ha importadores que, burlando a vigilancia do fisco, recebem aquelle material e, em vez de applical-o ao fim a que se destina, dão-lhe outro destino para auferir lucros.

Entre esses importadores podemos citar a Fabrica de Papel São Geraldo que, conforme conseguimos apurar, tem adquirido, com a isenção de direitos, cincoenta toneladas de encalhe de jornaes norte-americanos, sob o pretexto de fabricar papel e, no emtanto, seus agentes estão revendendo o dito encalhe como vem, nos açougues, quitandas, etc.

E' esse um caso typico de fraude e para elle pedimos a attenção do ministro da Fazenda.

COM VISTAS AO MINISTRO DA VIAÇÃO

A proposito do topico que, sob o titulo acima, publicamos, na ultima quarta-feira, recebemos do director regional dos Correios e Telegraphos, a seguinte carta: "Rio de Janeiro, 30 de junho de 1938. Sr. redactor do Diario Carioca — Carece de fundamento a reclamação levada ao vosso jornal relativamente a promoções de funccionarios da classe "E" do quadro do Departamento dos Correios e Telegraphos.

Não existe nenhuma resolução da Commissão de Efficiencia do Ministerio da Viação que estabeleça sejam pelo criterio unico da antiguidade as promoções da classe dos reclamantes.

As promoções no caso obedecerão rigorosamente metade ao criterio da antiguidade de classe e metade ao do merecimento, consoante a Lei n. 284, de 28 de outubro de 1936, razão por que não se justifica a reclamação dos interessados. Saudações. — Mario José de Faria Lemos, director geral."

PELA EFFICIENCIA MILITAR

OS governos valem pelas iniciativas perduraveis que levam a termo. Quando assim procedem de consciencia, certos de que fortalecem as fontes vitaes da nacionalidade, os governos conquistam titulos que desafiam as criticas e a acção do tempo. E' o que acontece no momento. O presidente Getulio Vargas tem levado suas attenções a todos os sectores administrativos, com enorme vigor patriotico e com a confiança dos que seguem os rumos das linhas rectas.

As forças armadas do paiz nunca atravessaram uma phase de tanta actividade, nem jámais receberam o apoio lucido de nenhum governo como agora. Ha dias era a Marinha que inaugurava a séde do seu mais importante estabelecimento de ensino, depois de outras realizações para reforma da sua frota para que possa cumprir os arduos deveres civicos.

Agora, o Exercito realizou a sua grande aspiração, lançando-se a pedra fundamental da Escola Militar, nas Agulhas Negras. O presidente Getulio Vargas quiz dar ao acto o maior relevo, com a sua presença e um discurso em que esclareceu os rumos da conducta do governo. A futura Escola Militar occupará uma area magnifica, situada num local privilegiado sob todos os pontos de vista. Os nossos estabelecimentos de ensino, tanto civis como militares, sempre viveram em edificios de emprestimo, sem conforto nem capacidade pedagogica.

O general ministro da Guerra, que tem empreendido outras obras de importancia excepcional, comprehendeu a urgencia da construcção dum edificio idoneo para a Escola Militar. Dahi a iniciativa que acaba de ter o primeiro impulso e que será, dentro de pouco tempo, realidade. O presidente Getulio Vargas conhece os problemas de ordem immediata, que reclamam energias. Nossos organismos de defesa nunca foram tão estimulados. O governo, quotidianamente, vae ao encontro de suas necessidades, de modo a corrigil-as com proveito. A construcção da Escola Militar nas Agulhas Negras constitue uma obra verdadeiramente nacional. Cogita-se dum estabelecimento modelo, que será o maior da America.

COM A INSPECTORIA DO TRAFEGO

A rua Villela Tavares corta a rua Lins e Vasconcellos, justamente num local que é o ponto terminal das duas linhas de omnibus que servem áquella zona. Um dos ramos daquella primeira rua traz para o ponto citado todo o pessoal da Cachoeira e o outro serve ao de Boca do Mato.

Acontece que ali era um ponto de parada que o povo tornou obrigatorio para os bondes da Light. Nem podia deixar de ser assim, não somente pela avalanche de passageiros que delles se serviam como tambem para evitar desastres com os omnibus. A Light foi constrangida e attendeu aos reclamos do povo.

Agora a Inspectoria do Trafego entendeu de supprimir aquella parada. Entendeu, não se sabe porque cargas dagua. A população da localidade está seriamente prejudicada com a providencia, dirigindo um appello a quem de direito, no sentido de ser restabelecida a antiga parada.

POLICIAMENTO DE MENORES

O sr. Saboia Lima, juiz de Menores, teve hontem, importante conferencia com o sr. Jayme Praça, delegado de Mendigos e Menores. Desse encontro das duas autoridades ficou assentada uma nova norma para o policiamento de menores abandonados. Ficou tambem estabelecido que turmas de funccionarios intensificarão aquelle policiamento, respectivamente chefiadas por um commissario daquelle Juizo e outro da Delegacia.

Até ahi muito bem. Ninguem desconhece os esforços notaveis empregados pelo sr. Saboia Lima no sentido de cumprir sua missão, á altura das necessidades da nossa capital. Entretanto, como já dissemos uma vez, mão grado os protestos do sr. Jayme Praça, cujos esforços tambem não contestamos, o Rio de Janeiro não é somente o centro. O policiamento deve e precisa se estender aos bairros e suburbios onde a infancia abandonada, não somente se perverte na vagabundagem, como é explorada por mil formas. E' para lá que se devem voltar, principalmente, as vistas da autoridade. Esperamos que o delegado de Mendigos e Menores concorde comnosco e aqui estamos promptos a lhe louvar a acção energica e efficaz, arrancando a infancia sem amparo, da vertigem do crime e das miserias sociaes.

MELHORIA DE REBANHOS

ESTA' se verificando, nos Estados criadores, um trabalho intenso na melhoria dos seus rebanhos. Vindo de Buenos Aires, onde se encontrava, o sr. Annibal Falcão, representante do Brasil no Comité Nacional de Pecuaria da França, falou em Porto Alegre ao "Correio do Povo", dizendo, entre outras coisas o seguinte:

— "São sem duvida grandes as encommendas feitas pelo Brasil, na parte referente á importação de reproductores, havendo já um numero elevado de contratos firmados, o que demonstra o interesse dos criadores em melhorar seus rebanhos.

E' preciso que tambem os Estados vão ao encontro dos anseios dos criadores, visto que, como é sabido, o Ministerio da Agricultura não tem uma verba sufficiente para attender a todas as necessidades, mesmo porque existem muitos centros pastoris a serem attendidos.

São Paulo e Minas Geraes têm feito suas importações directas, o que tambem vae agora realizar o Rio Grande do Sul, com o qual os criadores francezes já vêm mantendo largas transacções."

O sr. Annibal Falcão, depois de resaltar que tendem a augmentar as importações, refere-se á entrada de reproductores cavallares, dizendo:

"No Ministerio da Guerra estudam-se varios typos de cavallos destinados, de preferencia, á tracção para artilharia.

Chegou-se assim a se considerar a raça Bretan como uma das mais adequadas para esse fim. Por isso, dentro de breve tempo, chegarão exemplares de nomeada para melhorar o nosso cavallo."

Falando sobre a procedencia de animaes reproductores, diz:

"De varios paizes já se importam numerosos animaes bovinos e equinos, sendo na sua maioria procedentes da Hollanda, Inglaterra e França. Da Hollanda nos vêm duas raças, mas da Inglaterra e da França diversas, predominando nestas ultimas as normandezas e charolezas, as quaes se adaptam perfeitamente no Rio Grande do Sul, pois aqui existem adeantados criadores de gado charolez.

O governo do Estado recebeu, ainda ha pouco tempo, um lote que muito agradou."

Organização economica e financeira da Liga das Nações

SUA ESTRUCTURA E FUNCCIONAMENTO

Recentemente, o presidente da Republica assignou decreto designando o ministro plenipotenciario João Alberto para representante do Brasil na organização economica e financeira da Liga das Nações.

Em sua ultima reunião, a Assembléa da Liga das Nações resolveu que o trabalho das commissões economica e financeira seja coordenado e que um relatorio a esse respeito lhe seja apresentado quando de sua proxima sessão.

Como consequencia dessa resolução, foi nomeada pelo Conselho, em janeiro ultimo, uma commissão especial, sob a presidencia do sr. Bruce, alto commissario da Australia em Londres, que propoz:

a) instituir uma commissão de coordenação cujo presidente seria designado pelo Conselho e composta dos relatores ao Conselho das questões economicas e financeiras; de representantes dessas commissões, dos presidentes das outras commissões permanentes de Organização e de um representante da Organização do transito. Tambem o director da Repartição Internacional do Trabalho seria convidado para assistir ás reuniões da commissão;

b) encarregar essa Commissão de coordenar os trabalhos de Organização, resultantes das decisões da ultima Assembléa, as quaes já se fez allusão, e relativas especialmente aos problemas do contingenciamento, do controle das trocas commerciaes e das materias primas.

A Commissão propoz, além disso, que, para facilitar os trabalhos da Assembléa sobre as questões economicas e financeiras, seja, annualmente, distribuido aos governos um memorial sobre o assumpto.

Além do cargo de presidente, o Conselho entregou ao sr. Bruce a responsabilidade de determinar as medidas que possam ser tomadas antes da proxima reunião da Assembléa.

O TEMPO

PREVISÕES PARA O PERIODO DAS 18 HORAS DE HONTEM AS 18 HORAS DE HOJE

Districto Federal e Nictheroy — Tempo: bom, nublado. Nevoeiro. Temperatura: estavel á noite e ligeira elevação de dia. Ventos: de norte a leste, frescos por vezes.

Estado do Rio de Janeiro — Tempo: bom, nublado. Nevoeiro. Temperatura: estavel á noite e ligeira elevação de dia.

Estados do Sul — Tempo: em geral instavel com chuvas esparsas. Nevoeiro. Temperatura: em elevação. Ventos:, variaveis predominando os do sueste a nordeste sujeitos a rajadas.

Previsões validas para o trajecto da estrada de rodagem Rio-São Paulo das 18 horas de hontem ás 18 horas de hoje.

Tempo: bom, nublado. Nevoeiro. Temperatura: estavel á noite e ligeira elevação de dia. Ventos: de sueste a nordeste, frescos por vezes.

DIARIO CARIOCA

EXPEDIENTE

Propriedade da S. / A. DIARIO CARIOCA

DIRECTORES:
Horacio de Carvalho Junior
J. B. Martins Guimarães

CHEFE DA REDACÇÃO
Danton Jobim

Endereço telegraphico: DIARIO CARIOCA — Telephones: Gabinete do Director 22-3023 — Administração, 22-3035 — Redacção, 22-1559 e 22-2922 — Officinas, 22-0824 — Assignaturas, 22-3018 — Gravura, 22-1735

PUBLICIDADE, 22-3018

ASSIGNATURAS:

Para o Brasil:		Para o Exterior:	
Anno. . . .	50$000	Anno . . .	100$000
Semestre. . .	30$000	Semestre . .	55$000

Venda avulsa: Capital, $200; Interior, $300
Aos domingos, $200 — Interior, $300

E' cobrador autorizado o sr. J. L. de Carvalho.

INSPECTORES VIAJANTES

Percorrem o interior do paiz a serviço desta folha os srs. Romualdo Perrota e Murillo Macedo, nossos inspectores autorizados.

CORRESPONDENCIA

Toda a correspondencia com valor ou sobre assumptos que entendam com assignaturas e outros de interesse da administração deve ser dirigida ao gerente do DIARIO CARIOCA.

REPRESENTANTE EM B. HORIZONTE: OSWALDO MASSOTE

Aprenda a sorrir, com Dick Powell, a jazz maluquissima de Fred Waring e a turma farrista de... "Aprenda a Sorrir" — seg.-feira, no Broadway

Dick Powell volta novamente a suas fans, em Aprenda a Sorrir

Dick Powell e Fred Waring nos darão, com "Aprenda a Sorrir", nada menos de sete lindissimos foxes ineditos e que são: "Love is on the air tonight", "Moonlight on the campus", Varsity show, "Old King Cole", "You've got something there", "Have You got any castles", "Baby" e "On with the dance"...

Porém não é só o que "Aprenda a Sorrir" tem de optimo.

Nesse film da Warner, que conheceremos segunda-feira, no Broadway, ainda estão Priscilla e Rosemary Lane, que amam Dick Powell, cantam com elle e dansam tambem!

Além dellas, surgem batalhões primorosos de lindas garotas, que são as representantes da belleza yankee em 1938, são as "pernas novas" das revistas cinematographicas, nesta temporada!

E como em "Aprenda a Sorrir", se ensina, mesmo, a gozar a vida, lá estão nada menos de 4 famosissimos comicos: Ted Healy, Walter Clatlett, Sterling Holloway e Johnny Davis.

O film teve a direcção de William Keighley, o homem "entendido" na materia e que já nos tem deliciado, annualmente, com os melhores films musicaes da Warner Bros.

Não seja molle! "Aprenda a Sorrir", a partir de segunda-feira, ás duas da tarde, indo ao Novo Broadway. E, alem de tudo, terá ensejo de matar saudades de Dick Powell!

SEGUNDA-FEIRA, NO CINE SÃO LUIZ, GRANDIOSA ESTRE'A DO FILM-OPERETA "O MORCEGO", COM MUSICA DE STRAUSS

A encantadora "morcega", que apparecerá segunda-feira na téla do São Luiz — Lida Baarowa, em "O Morcego"

Johann Strauss é o nome que desperta a lembrança das melodias e das valsas que ouvimos, desde criança, com profundo encantamento e que difficilmente se apagam em nosso ouvido.

O consagrado compositor de "Danubio Azul", "Sangue Vienense", "Vida de Artista", "Rosas do Sul" e "Vienna Eterna" teve quasi todas essas suas peças levadas á tela sonora, faltando a principal dellas, sob o ponto de vista de successo popular e de fama mundial, essa encantadora opereta "O Morcego" que a Tobis, recentemente, editou com grandiosa montagem. Tendo sido representada, pela primeira vez, ha cerca de 60 annos, continuou applaudida e admirada, como o foi na estréa, pelos annos afóra e ainda hoje consta do repertorio do Metropolitan Opera House, de Nova York, todos os annos.

Pois é esse mimo da musica e da canção viennense que o publico carioca poderá deliciar, a partir de segunda-feira, na téla do Cine "São Luiz", através a interpretação de artistas de linha, entre os quaes se destacam as cantoras slavas Lida Baarowa e Friedl Czepa e os actores Hans Soehnker, Georg Alexander, Harald Paulsen e Hans Moser.

Como uma homenagem aos frequentadores do "São Luiz" e á figura illustre do rei das valsas, as sessões das 20 e 22 horas do dia 4, serão abrilhantadas por uma nota chic de alto senso artistico, pois que serão precedidas pela execução da linda "Ouverture" da opereta de "O Morcego", aos cuidados de 30 professores laureados, sob a regencia do joven e festejado maestro patricio Alberto Lazzoli.

O Collegio Naval inglez num film emocionante

Existe na Inglaterra um collegio famoso: é o collegio naval por onde passam todos os marinheiros britannicos, e onde estiveram varios heróes nacionaes, inclusive o almirante Nelson.

Esse collegio, com a sua fórma de instrucção, sua disciplina e os seus exercicios apparece em "Destino glorioso", a emocionante producção da Gaumont British, que o cinema Broadway está exhibindo. Neste film, que reproduz um dos episodios mais dramaticos da Grande Guerra, a esquadra ingleza collaborou pela primeira vez com a cinematographia, cedendo-lhe os navios, os marinheiros e o technico que dispoz o combate naval tal como elle se deu na realidade.

No mesmo programma, o cinema Broadway está exhibindo dois films dos jogos finaes do campeonato de football do mundo, e nelles se vêm, com absoluta nitidez, os matches entre o Brasil e a Suecia e a Italia e a Hungria.

CARTAZ DO DIA

SÃO LUIZ — "Aventuras de Marco Polo" (United com Gary Cooper — Horario: 2 — 4 — 6 — 8 e 10 horas.

PLAZA — "Intrigas da Alta Roda" (Warner) com Kay Francis e Preston Foster. — Horario: 2 — 4 — 6 — 8 e 10 horas.

METRO — "Manequim" (Metro Goldwyn) com Spencer Tracy e Joan Crawford. — Horario: 1|2 dias: 2 — 4 — 6 — 8 e 10 horas.

PALACIO — "O Prazer de Viver" (R. K. O.) com Irene Dunne e Douglas Fairbanks Jr. — Horario: 2 — 4 — 6 — 8 e 10 horas.

ALHAMBRA — "Fascinante Perigosa" (20th Century Fox) com Dolores Del Rio, George Sanders e June Lang — No Palco — A's 4 e 9 horas "O Show do Casino Atlantico".

ODEON — "La Habanera" (Ufa) com Zarah Leander. — Horario: 2 — 3.40 — 5.20 — 7.00 — 8.40 e 10.20 horas.

IMPERIO — "Veneno" (Ufa Art-Films) com Charles Boyer — Horario: 2 — 4 — 6 — 8 e 10 horas.

PATHE' PALACIO — "Brasil x Italia" e "As Minas de Salomão" (Broadway Programma) com Paul Robinson — Horario: 2 — 4 — 6 — 8 e 10 horas.

BROADWAY — "Destino glorioso" (Broadway Programma) "Brasil x Suecia" e "Italia x Hungria". — Horario: 2 — 4 — 6 — 8 e 10 horas.

REX — "Astros em Desfile" (R. K. O.) com Frances Lang Ford e Phil Regam. — Horario: 2 — 3.40 — 5.20 — 7.00 — 8.40 e 10.20 horas.

CENTRO

ELDORADO — "Feliz Aterrissagem" e "A Formula da Morte".

PARISIENSE — "Submarino D-1" e "O Agente Garrick".

OPERA — "A's Portas de Shanghai" e "Confissão de Mulher".

METROPOLE — "Scipião, o Africano" e "O Cerro de Hollywood".

PATHE' — "O Mundo Ensinou-me a Matar" e "Brasil x Tchecoslovaquia".

POPULAR — "O Vagalume", "O Circulo da Morte" e "Bulldog Drummond".

FLORIANO — "Rainha Victoria" e "Vencendo pela Razão".

PARIS — "O Tufão" e "O Mundo Ensinou-me a Matar".

S. JOSE' — "A Baroneza e o Mordomo".

IRIS — "Os Mysterios de Londres" e "Azes Negros".

IDEAL — "Brasil x Tchecoslovaquia".

MEM DE SA' — "Brasil x Tchecoslovaquia" e "Aeroplano Sinistro".

LAPA — "5 x 6" e "Odette" (Film inedito com Francesca Berttini.

BAIRROS

POLYTHEAMA — "O Prisioneiro de Zenda".

GUANABARA — "Desmascarando um Impostor" e "Brasil x Tchecoslovaquia".

NACIONAL — "Nasce uma Estrella" e "Heróes sem Gloria".

PIRAJA' — "A Baroneza e o Mordomo".

VARIETE' — "Tufão" e "Cinzas do Passado".

IPANEMA — "Calumnia" e "Brasil x Tchecoslovaquia".

ATLANTICO — "Será Tudo Teu".

RIO BRANCO — "Um Paiz sem Musica" e "Heidi".

AMERICANO — "O Prisioneiro de Zenda" e "Azes Negros".

CENTENARIO — "Não me Queiras Tanto" e "Em Plena Batalha".

AVENIDA — "A Dupla do Barulho".

AMERICA — "La Bohême".

BRASIL — "Os Tres Magos da Alegria" e "A Arapuca da Victoria".

D. PEDRO — "Prometto Pagar" e "Bandoleiro do Eldorado".

BANDEIRA — "Rose Marie".

GUARANY — "Amores mal Parados" e "Dois Caipiras Ladinos".

APPOLO — "O Sheik" e "Vingador Corajoso".

S. CHRISTOVÃO — "Licença sob Palavra" e "Caçada Aerea".

TIJUCA — "Estranhos em Lua de Mel" e "Brasil x Tchecoslovaquia".

VILLA ISABEL — "Club dos Solteirões".

VELO — "Brasil x Tchecoslovaquia" e "Solidão".

SMART — "Ali Babá é Bom Bola" e "Thesouro Occulto".

CATUMBY — "A Noite Tudo Encobre" e "Entre Ladrões".

HELIOS — "Almas no Mar" e "Heróes da Fronteira".

EDISON — "Cupido é Moleque Teimoso" e "O Expresso da Morte".

HADDOCK LOBO — "Madame Walewska".

GRAJAHU' — "Rainha Victoria".

MARACANÃ — "Brasil x Tchecoslovaquia" e "Secreto galanteador".

Fluminense — "La Bohême" e "Aeroplano Sinistro".

SUBURBIOS (CENTRAL)

MEYER — "Rose Marie" e "Na Bocca do Lobo".

MASCOTTE — "Madame Walewska" e "A Menina dos meus Olhos".

PARA TODOS — "Agonia de um Submarino" e "Anna Karenina".

PALACIO-VICTORIA — "Mania de Hollywood", "Tereré, não Resolve", "Brasil x Tchecoslovaquia" e "Brasil x Italia".

BEIJA-FLOR — "Lanceiro Espião" e "O Coração Manda".

PIEDADE — "O Amor é uma Delicia" e "Vingança de Tarzan".

ALPHA — "O Mundo Ensinou-me" e "Lutador Destemido".

MODELO — "Revolução de Maio".

MADUREIRA — "Os Tres Magos da Alegria" e "Será Tudo Teu".

SUBURBIOS (LEOPOLDINA)

PARAISO — "Ah! vem o Amor" e "A Sombra do Scorpião".

RAMOS — "Lafitte, o Corsario" e "Perturbadores do Prado".

ORIENTE — "Broadway Melody de 1938" e "Jim das Selvas".

PENHA — "Almas no Mar" e "Perturbadores do Prado".

SANTA CECILIA — "100 Homens e uma Menina" e "Perturbadores do Prado".

O Alhambra apresenta hoje um novo programma

Continuando a sua orientação para a nova phase do Alhambra, a Companhia Brasileira de Cinemas em combinação com o Casino Atlantico, offerece hoje no seu Cine Theatro da Cinelandia o 2º SHOW, sob a direcção de Duque, que confirmando a sua competencia no "metier", de que é unico, vae apresentar um programma colossal e encantador.

Como estréa teremos: — Olson and Joy, um par de comicos que tem feito rir o mundo inteiro e The 2 French Dancing Doll, famosos "danseurs" chanteuse que vão assombrar.

Em novos numeros: Florence and Alvarez finos bailarinos que vão apresentar uma notavel estylização do novo maxixe o mais que formidavel imitador Rene Cruicet, em novas imitações; Janine Formatine, a bailarina esculptural em novos bailados artisticos; Doris Morey, a graça parisiense, em novas canções; e o Ballet Fraday, a mais linda collecção de cartas mais bonitas que Paris tem nos mandado em novos bailados; é ainda a continuação das mais importantes attracções vindas nestes ultimos annos á America do Sul: Anderson and Allen, acrobatas de salão e Los Revellos, os diabos do arame e equilibrismos.

Na téla teremos o film da Columbia Pictures com Otto Kruger, e Jacqueline Well, — Defensor Impune — As sessões do Alhambra terão inicio ás 2 horas da tarde, e o palco ás 4 e 9 horas.

"Um Yankee em Oxford", dia 15, no Metro

E' quasi certo que se fará a 15 do corrente, no Metro, a apresentação de "Um Yankee em Oxford", o film de Robert Taylor que a Metro Goldwyn-Mayer editou em Londres após a rumorosissima viagem do queridissimo "astro" á Europa. Maureen O'Sullivan, Vivian Leigh, Lionel Barrymore e Criffith Jones são optimos elementos que a Metro apresenta ao lado de Taylor nesse film de sensação.

A Mutuante S. A.

179, R. 7 DE SETEMBRO, 179

Leilão de Penhores em 21 de Julho ás 13 horas

As cautelas poderão ser reformadas até a vespera e o catalogo será publicado no "Jornal do Commercio", no dia do leilão.

"Tinha que ser tua..." — e o encontro do "love-team" Joan Bennett-Henry Fonda

Joan Bennett e Henry Fonda, em "Tinha que ser tua"

Dois artistas moços, dois interpretes dramaticos da fina tempera, dois temperamentos que se conjugam para o urdimento de um film de classe, eis o que nos vae dar, segunda-feira, a United Artists no Odeon, com "Tinha de ser tua". Joan Bennett, a maravilhosa interprete de "Vogas de Nova York" e Henry Fonda, o comediante da mais fina sensibilidade que Hollywood possue, reunem-se, em um "cast" que tem ainda Dane May Whitty, Alan Marshal, Louise Platt, Alan Baxter e Tim Holt.

Walter Wanger timbrou em produzir, desta vez, uma historia de amor predestinado e fatalista.

Dois jovens, que se conheceram, em plena adolescencia, e cujo matrimonio não póde consumar-se porque assim o determina o destino.

Mas esse matrimonio realiza-se só mais tarde, quando cada um delles viveu o pedaço amargo de sua vida, conheceu desillusões e infortunios, atravessou toda a sorte de adversidades amorosas...

Henry Fonda e Joan Bennett estão realmente magnificos em "Tinha de ser tua", pellicula inspirada no "screenplay" de David Hertz e dirigida por Arthur Rippley e Joshua Logan.

Sua estréa, segunda-feira, no Odeon, destina-se a marcar outra bonita "performance" para ambos os protagonistas e ainda para a United Artists, apresentadora do film.

Começa hoje a 2.ª semana de "Manequim" no "Metro"

JOAN CRAWFORD, AO LADO DE SPENCER TRACY E DIRIGIDA POR FRANK BORZAGE, A SENSAÇÃO DO MOMENTO!

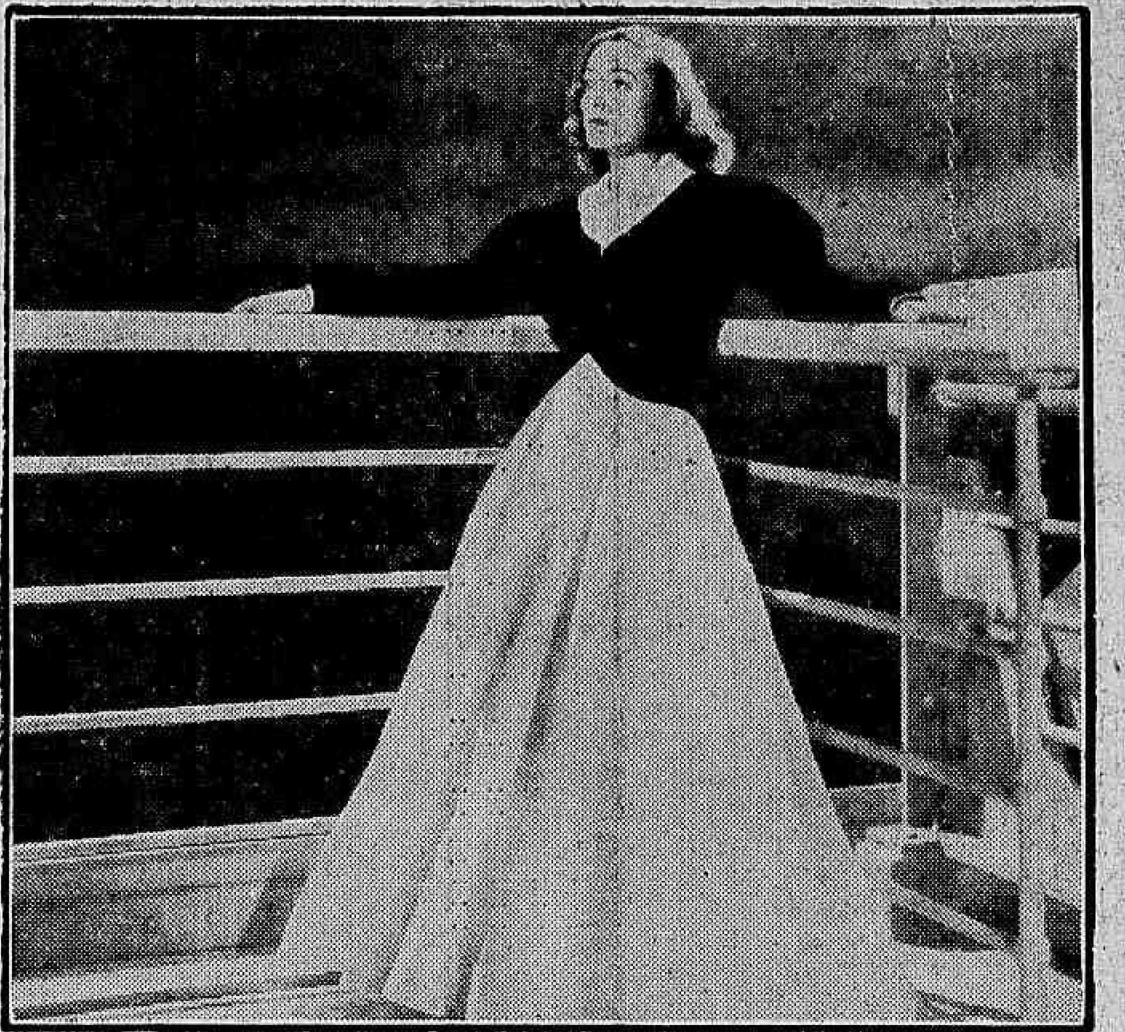

Joan Crawford, em um "instante" de "Manequim"

Phase nova na carreira de Joan Crawford, que volta, com "Manequim", ao seu prestigio dos tempos de "Possuida" e "Dancing Lady". Esse film, que o Cine Metro exhibe com tanto successo ha varios dias, entra hoje em sua segunda semana de cartaz, para certamente repetir o rumoroso triumpho marcado na primeira semana. "Manequim" é, conforme affirmou a critica americana, "o melhor film de Joan Crawford nestes cinco annos". E' preciso vel-a em "Manequim", ao lado de Spencer Tracy, é preciso ver como Joan está sincera, emotiva, intensa nesse romance, para comprehender a razão da gloria nova que envolve seu nome, agora, por toda parte onde "Manequim" houver sido apresentado. As exhibições de "Manequim" convém frisar, dada a necessidade do Cine Metro não atrazar sua ordem de lançamentos, deverão estender-se apenas até á proxima quinta-feira, pois sexta-feira, 8, deverá ter logar a estréa de "Aproveite a Mocidade", com Lewis Stone e Mickey Rooney.

"Um Batalhão de Legionarios e uma Sereia" apparecerão em "Casaremos amanhã"

Uma scena de "Casaremos Amanhã", que a 20 th. Century-Fox vae apresentar segunda-feira, no Palacio

Victor Mc. Laglen e Brian Donlevy, são dois valentes legionarios americanos que se encontram em Nova York com o fim de assistirem a uma importante reunião. Sairam de Philadelphia pensando sómente na dita reunião, mas... chegando a Nova York esqueceram-se immediatamente o que os levára lá, pois a belleza de Louise Hovick fascinou-os a tal ponto, que apesar de serem amigos intimos e companheiros, tornaram-se rivaes!

Louise Hovick, a principal interprete de "Casaremos Amanhã", apparecerá ao publico, mais linda e seductora do que nos films passados, onde seu trabalho tem sido tão applaudido pelos criticos, que George Marshall, o dirigente da interessante e comica pellicula, resolveu escolhel-o como protagonista.

Louise é na realidade muito bella e attraente, e Victor Mc Laglen e Brian Donlevy dizem não ser possivel haver "armisticio" com uma "pequena destas" que revoluciona um batalhão inteiro com sua belleza!

Felizmente Raymond Walburn apparece a tempo, apaixonando-se tambem da linda "estrella", em que é correspondido, deixando os dois legionarios boquiabertos e damnados, crentes que conseguiriam conquistar o coração da bella "vampira".

"Casaremos Amanhã" fará a sua gloriosa estréa na proxima 2ª feira no Palacio, e temos plena certeza que será um film que agradará a todos, pois tem um enredo interessante e completamente differente das outras comedias.

Victor Mc Laglen e Brian Donlevy, ambos foram veteranos da Grande Guerra lutando energicamente pela gloria de seu paiz, mas temos certeza que nenhum dos dois valentes legionarios lutaram tanto quanto para conseguir o amor da deslumbrante estrella que tem mais do que "it", tem "Yampf"!

"Casaremos Amanhã" fará successo, pois além da impagavel "trinca" tambem encarna personagens de importancia a que dão grande relevo, assim como Lynn Bari, Jane Barwell, Robert Kellard, Sammy Cohen e mais innumeros "extras".

Lembrem-se bem! "Casaremos Amanhã", a optima comedia da 20th. Century-Fox fará a sua estréa segunda feira no Palacio!

Dr. José de Albuquerque

Affecções sexuaes masculinas, venereas ou não. Tratamento da

IMPOTENCIA EM MOÇO

Espermatorrhea, Pollucões, Perdas seminaes, Phobias sexuaes, Temores, Depressões, Blenorrhagia aguda ou chronica, Prostatites, Orchites, Vesiculites, Estreitamentos, Cancros. Rosario, 172. De 9 ás 19 hs.

Camisa de força para Gary Cooper!...

Gary Cooper e Claudette Colbert trocam beijos e tapas em "A Oitava esposa de Barba Azul": a comedia-match que o Plaza vae exhibir segunda-feira proxima

Uma das revistas cinematographicas americanas, recentemente chegadas aqui, publicou que Gary Cooper, — o sympathico galã de Claudette Colbert em "A Oitava Esposa de Barba Azul", a deliciosa comedia que o Plaza vae exhibir na proxima semana, — teve que ser subjugado por meio de uma camisa de força, afim de não praticar desatinos. A curiosa noticia, que traduzimos abaixo, dizia mais ou menos o seguinte:...

"Durante a filmagem de uma das scenas de "A Oitava Esposa de Barba Azul", de accordo com as instrucções de Ernst Lubitsch, dois empregados do studio vestiram uma camisa de força em Gary Cooper. Esta "violenta" medida foi tomada, não porque o popular actor estivesse louco furioso, mas porque era assim, com camisa de força, que elle tinha que representar uma scena em que Claudette lhe faz caricias de amor e elle recusa-se a recebel-as!..."

"Mas a verdade é que", — accrescenta o chronista — "só mesmo um louco furioso seria capaz de recusar as doces caricias da encantadora Claudette!..."

Ulceras-Varizes e eczemas das Pernas. Especialista **DR. JOAQUIM SANTOS**

Cura sem repouso, sem operação e sem dôr. SAO JOSE', 67 - 2.º

De 2 ás 6

REVISTAS

Quereis receber numeros variados de revistas, como figurinos, cinematographia, humorismo, etc.? Escreva hoje mesmo para A. M. Filho, á Rua Buenos Aires, 168-4.º, Rio, enviando a residencia e 3$000 em sellos do correio.

TURF

Classico Pereira Lima

São os seguintes os ultimos seis ganhadores do Classico "Pereira Lima", prova que mais uma vez será corrida no proximo domingo:

Em 1932 — 1.500 metros — 12:000$ — CAICO' — (I. de Souza) — em 1º; Yáyá, em 2º e Algarve, em 3º — Tempo: 95".

Em 1933 — 1.500 metros — 12:000$ — ZAGA — (J. Salfate) — em 1º; Serinhaem, em 2º e Zaz Traz, em 3º — Tempo: 93".

Em 1934 — 1.500 metros — 12:000$ — FELIPPA — (A. Silva) — em 1º; Tia King, em 2º e Favorito, em 3º — Tempo: 93" 4|5.

Em 1935 — 1.400 metros — 12:000$ — XURI — (O. Ullôa) — em 1º; Tomate, em 2º e Alter Ego, em 3º — Tempo: 85" 4|5.

Em 1936 — 1.400 metros — 12:000$ — KREBELINA — (O. Ullôa) — em 1º; Manduca, em 2º e Lobo, em 3º — Tempo: 85" 1|5.

Em 1937 — 1.400 metros — 15:000$ — KADJAR — (A. Silva) — em 1º; Toca, em 2º e Xaco, em 3º — Tempo: 86".

O futuro garanhão do Haras Mondesir

O dr. A. J. Peixoto de Castro tem em adeantadas negociações a compra de um novo garanhão, para servir no Haras "Mondesir", de sua propriedade.

O garanhão em questão chama-se Royal Danser, que actuou como performer, com muito brilhantismo, nos prados inglezes.

Aquellas negociações estão dependendo apenas do seguro desse futuro productor paulista.

A reunião de sabbado

PROGRAMMA COM CHAVES E COTAÇÕES

1º — Premio "Fleur d'Amour" — 1.200 metros — 5:000$000.

	Ks.	Cts.
(1 Perdulario	56	18
1		
(2 Queridinha	54	40
(3 Kisber	56	22
2		
(4 Mancenilha	54	35
(5 Arypurú	56	25
3		
(6 Malabá	54	60
(7 Lamina	54	30
4 8 Grajahú	56	60
(9 Saquarema	54	80

2º — Premio "Abeja" — 1.600 metros — 3:500$000.

	Ks.	Cts.
1—1 Marechal	58	30
(2 Harpagão	48	25
2		
(3 Atuman	48	30
(4 Commodoro	48	40
3		
(5 Industrial	51	60
(6 Yora	57	20
4		
(7 Niobe	54	30

3º — Premio "Madureira" — 1.400 metros — 3:500$000.

	Ks.	Cts.
(1 Segura	54	30
1		
(2 Regia	54	60
(3 Caiguá	56	30
2		
(4 Kasicó	52	40
(5 Adaga	50	30
3		
(6 Navalha	54	40
(7 Mehari	52	60
4 8 Violet le Duc	56	20
(" Vira Mundo	52	20

4º — Premio "Enio" — 1.500 metros — 3:500$000.

	Ks.	Cts.
1—1 Katurno	48	25
(2 Uraquitan	56	20
2		
(3 Canto Real	53	40
(4 Ufal	52	30
3		
(5 Clipper	52	30
(6 Urca	51	60
4		
(7 Casanova	53	40

5º — Premio "Punhal" — 1.500 metros — 3:500$000 — Betting.

	Ks.	Cts.
(1 Madureira	53	25
1		
(2 Victoria Regia	51	40
(3 Mineral	54	20
2		
(4 Carassú	56	35
(5 Estrellita	53	30
3		
(6 Coroada	49	30
(7 Chicote	51	60
4 8 Zarda	55	35
(9 Cannes	51	40

6º — Premio "Flirt" — 1.600 metros — 3:500$000 — Betting.

	Ks.	Cts.
(1 Oitibó	54	25
1		
(2 Bill	50	35
(3 Sabre	55	30
2		
(4 Seu João	56	60
(5 Enio	52	30
3		
(6 Punhal	51	20
(7 Xamete	50	30
4		
(8 Picuhy	51	50

7º — Premio "Nhô Nico" — 1.600 metros — 4:000$000 — Betting.

	Ks.	Cts.
(1 Ninita	52	25
1		
(2 Paratigy	49	30
(3 Macassar	58	20
2		
(4 Ijuby	55	30
(5 Susan	51	20
3		
(6 Bracatéa	51	30
(7 Pau d'Alho	48	50
4 8 Juiz	58	30
(9 Tejo	49	50

A reunião de domingo

PROGRAMMA COM CHAVES E COTAÇÕES

1º — Premio "Kadjar" — 1.500 metros — 10:000$000.

	Ks.	Cts.
(1 Avisada	53	20
1-		
(2 Espigodo	55	40
(3 Mirone	55	40
2-		
(4 Cariman	55	50
(5 Makalé	55	30
3-		
(6 Glorista	55	60
(7 Romaneio	55	30
4-		
(8 Zingador	55	30

2º — Premio "Krebelina" — 1.400 metros — 4:000$000.

	Ks.	Cts.
(1 Braúna	54	20
1-		
(2 Patuska	54	35
(3 Quadrante	56	22
2-		
(4 Flamengo	56	60
(5 Quintilha	54	35
3-		
(6 Aprompto Junior	56	40
(7 Gagé	56	30
4- 8 Belartes	56	60
(9 Grato	56	50

3º — Premio "Xuri" — 1.400 metros — 4:000$000.

	Ks.	Cts.
(1 Doyatangá	54	18
1-		
(2 Smoky	56	40
(3 Nerone	56	20
2- 4 Sassi	54	25
(5 Cadette	56	40
(6 Ih! Ta! Tan!	56	40
3- 7 Nhô Nico	56	35
(8 Colorado	56	30
(9 Piracuana	56	30
4- 10 Faceirice	54	35
(11 Oitichi	56	40

4º — Premio "Felippa" — 1.600 metros — 4:000$000.

	Ks.	Cts.
(1 Quincas Borba	50	25
1- " Nhandi	58	26
(2 Esplin	55	60
(3 Barnabé	49	40
2- 4 Bomsuccesso	50	35
(5 Sylpho	48	20
(6 Raio do Luar	56	60
3- 7 May-be	54	35
(" Ugeré	49	35
(8 Nuncio	52	40
(9 Film	52	60
4-		
(10 Auditor	49	30
(" Catú	56	30

5º — Premio "Cl. Pereira Lima" — 1.400 metros — Réis 15:000$000.

	Ks.	Cts.
1 Negus	59	25
2 Suggestivo	55	45
3 Bel-kiss	55	30
4 L'Atlantide	59	20
" Miragaio	55	20

6º — Premio "Zaga" — 1.600 metros — 4:000$ — Betting.

	Ks.	Cts.
(1 Oswaldo Aranha	58	25
1-		
(2 Premiado	52	20
(3 Uyrapara	56	35
2-		
(4 Mignon	52	40
(5 Usolar	56	25
3-		
(6 Quinau	51	35
(7 Raio de Sol	54	20
4-		
(" Sanguenol	52	20

7º — Premio "Caicó" — 1.600 metros — 4:000$ — Betting.

	Ks.	Cts.
(1 Micuim	55	25
1-		
(2 Pasos Largos	50	35
(3 Kadjar	50	27
2-		
(4 Alter Ego	56	35
(5 Calote	49	35
3-		
(6 Abeja	50	35
(7 Queni	48	60
4- 8 Falerno	58	40
(" Palmar	58	40

8º — Premio "Vichy" — 2.000 metros — 5:000$ — Betting.

	Ks.	Cts.
(1 Canicula	52	25
1-		
(2 Stayer	50	40
(3 Ubajara	54	30
2-		
(4 Pachuca	52	30
(5 Oran	54	22
3-		
(6 Palpitador	58	40
(7 Sucuruvy	52	20
4-		
(8 Moleque Doze	49	40

9º — Premio "Xyleno" — 2.400 metros — 7:000$000.

	Ks.	Cts.
1 Xuri	50	25
2 Preludio	54	30
3 Onico	48	35
4 Mon Secret	58	40
5 Bucanero	58	40

Os maiores ganhadores deste anno

JOCKEYS

São os seguintes os jockeys que occupam os dez primeiros logares na estatistica por premios, nesta temporada:

1 L. Leighton, 135 m. e 34 v.	287:370$
2 J. Mesquita, 164 m. e 28 v.	210:975$
3 P. Gusso Filho, 121 m. e 22 v.	199:050$
4 H. Herrera, 113 m. e 19 v.	146:230$
5 S. Batista, 176 m. e 21 v.	146:225$
6 A. Molina, 81 m. e 20 v.	142:500$
7 W. Andrade, 37 m. e 5 v.	128:650$
8 G. Costa, 130 m. e 13 v.	124:177$
9 J. Canales, 71 m. e 16 v.	111:200$
10 L. Menaros, 83 m. e 13 v.	53:000$

Observações: m. montarias e v. victorias.

Informações Financeiras e Commerciaes

FERIADO BANCARIO

Hoje, não haverá expediente nos mercados de cambio e titulos, por ser feriado bancario.

MERCADOS

CAMBIO

Libra, 85$690 — Dollar, 17$300

Hontem, o cambio regulava calmo, com o Banco do Brasil, comprando a libra a 85$690 e o dollar a 17$300.

Assim ficou, no primeiro encerramento. Reabriu e fechou, inalterado.

O BANCO DO BRASIL AFFIXOU AS SEGUINTES TAXAS

Letras a 90 dias

Libra 85$490 e dollar 17$270.

A' vista — Libra 85$690; dollar 17$300; marco (compensação) 5$800 e peso argentino papel 4$450.

Cabogramma — Libra 85$740 e dollar 17$310.

PARA DEPOSITO REGULARAM AS SEGUINTES TAXAS

Libra 87$190; dollar 17$600; lira $928; corôa tcheca $620; franco $491; escudo $793; marco (compensação) 5$920; florim 9$765; franco suisso 4$044; belga 2$991; peso argentino papel 4$700; uruguayo 7$900.

OS BANCOS ESTRANGEIROS FORNECERAM AS SEGUINTES TAXAS

Allemanha (R. Mark) 7$100 a 7$130; idem (Rg. Mark) .... 4$100; Suecia 4$500 a 4$560; Dinamarca 3$900 a 3$960; Polonia 3$500; Hespanha 2$200; Japão 5$100 a 5$150; Portugal $820 a $825.

CAMARA SYNDICAL — MEDIAS DE CAMBIO LIVRE E MOEDAS METALLICAS

A' vista — Londres 87$744; Paris $498; Italia $872; Allemanha: (Rg. Mark) 4$081; (V. Mark) 5$920; (U Mark) 4$177; Portugal $817; Belgica (ouro) 2$993; Suissa 4$044; T. Slovaquia $620; Nova York 17$587; Uruguay 7$900; B. Aires 4$716; Hollanda 9$777; Japão 5$145 e Polonia 3$500.

MOEDAS

Libra 101$820; £ peruana 50$; dollar 20$372; franco $595; f. belga $670; escudo $967; peso argentino 5$300; peso uruguayo 8$602; reichsmark 4$800; lira .. $904; florim $250.

OURO FINO

O Banco do Brasil comprava a gramma a 22$500.

CAMBIO NO EXTERIOR

Abertura de Londres, sobre Nova York, 4.95.34 e fechamento 4.95.43.

Abertura de Nova York, sobre Londres, 4.95.7|16.

TITULOS

Esse mercado se revelou hontem mais calmo, com negocios de algum vulto sobre os diversos papeis em evidencia, como se vê a seguir:

NEGOCIOS REALIZADOS NA BOLSA DE HONTEM

Divida publica

28 Uniformizadas — 785$, 48 Div. Emis. nom. — 785$, 6 idem port. — 815$; 3 idem — 817$; 8 Reajustamento ex|J — 757$; 35 idem — 760$.

Obrig. do Thesouro

13 Obrig. Ferroviarias 3ª E. — 3:020$000.

Municipaes

1 1906 port. — 158$500; 7 idem — 154$; 15 1920 idem — 153$; 5 1931 cautela — 171$; 132 idem titulos — 175$; 20 Decreto 3.264 — 170$; 100 Bello Horizonte ex|J — 702$.

Estaduaes

50 Minas 1934 2ª — 169$500; 43 idem — 170$; 30 idem 5 °|° port. (9.555) — 595$; 50 idem 7 °|° port. (9.511) — 721$; 37 São Paulo 5 °|° — 191$, 1 idem — 192$500; 3 idem 8 °|° Unif. — 938$; 18 idem — 940$.

Acções

25 Hollerith port. — 1:190$; 100 Industrial Campista, 150$.

CAFE'

TYPO 7 — 11$000

Funccionava, hontem, sustentado o mercado de café. Venderam-se até as 11 horas 1.076 saccas e durante o dia mais 1.624, num total de 2.700 contra 4.383 ditas de vespera. Cotou-se a 11$ o typo 7 por 10 kilos e assim o mercado fechou inalterado.

COTAÇÕES POR 10 KILOS

Typo 3, 13$; typo 4, 12$500; typo 5, 12$; typo 6, 11$500; typo 7, 11$; typo 8, 10$500.

Pauta semanal, café commum 1$300; idem fino 2$000

MOVIMENTO ESTATISTICO

Entradas 2.094; embarques 9.090; consumo local 900; cafe doado, nada; existencia ...... 283.226 contra 688.427 ditas no anno passado.

ASSUCAR

Esse mercado hontem operava sustentado. Venderam se com maior actividade e as cotações corriam nas bases de vespera. Fechou sustentado.

MOVIMENTO ESTATISTICO

Entradas 1.600; saidas 13.600; stock 16.161 saccos.

COTAÇÕES POR 60 KILOS

Branco crystal, 55$ a 56$, e Demerara, 42$500 a 43$0.

ALGODÃO

Regulava hontem estavel o mercado de algodão. Fizeram-se pequenos negocios e as cotações corriam nas bases precedentes. Fechou inalterado.

MOVIMENTO ESTATISTICO

Entradas não houve, saidas 110; stock 5.540 ditas.

COTAÇÕES POR 10 KILOS

Seridó: typo 3, 42$ a 43$000; typo 4, 40$500 a 41$500; Sertões: typo 3, 40$ a 41$; typo 5: 38$ a 39$; Ceará e Mattas, nominal; Paulista: typo 5, 37$ a 37$500.

Deselegante Attitude da L. C. B. Para Com a Chronica-Cestobolistica

Não poderia ter sido mais deselegante e lamentavel a attitude da Liga Carioca de Basket-Ball para com os jornalistas ali acreditados.

De modo estranhavel e impertinente e agindo de maneira descortez, chegando a usar palavras asperas, funccionarios daquella entidade impediram com tal attitude o ingresso dos chronistas á secretaria da L. C. B.

Tal gesto, como era natural, despertou entre os representantes da imprensa, geral indignação.

Aggrava-se ainda mais a attitude antipathica da L. C. B. o facto de ter permittido o ingresso do representante de um matutino especializado, quando ao mesmo tempo obstava os passos dos demais jornalistas.

Tolhidos de surpreza foram os jornalistas prejudicados em face da difficuldade em colher informes sobre o Campeonato Brasileiro de Basket-Ball.

A L. C. B. precisa esclarecer definitivamente a situação insustentavel que criou e se necessario fôr a chronica cestobolistica saberá agir a seu modo, não usando todavia, de palavras asperas e mentirosas como lhes foram dirigidas.

A festa de anniversario do São Christovão

O sr. José Monteiro de Rezende, presidente do querido gremio alvo.

Como parte integrante do programma de festas commemorativas do anniversario da sua fundação, o São Christovão organizou para a noite de amanhã, na quadra de basket-ball, uma grande reunião dansante que terá inicio ás 22 horas e só concluirá ás 3 da madrugada. Trata-se de uma festa typica, sendo pedido para as senhoras o traje de chita e para os cavalheiros o do passeio.

Durante a solennidade haverá a coroação de "Miss São Christovão A. C.", que será feita pelo presidente José Monteiro de Rezende.

As dansas serão impulsionadas por duas esplendidas orchestras typicas, havendo para os convidados profusa distribuição de fogos de artificio.

A' frente da iniciativa está o dr. Alfredo Lyrio Junior, director social, que não tem poupado esforços para que a festa seja coroada do maior brilhantismo.

Festa caipira no Instituto Jurueno

Realizou-se na quarta-feira p. p. no Instituto Jurueno a annunciada festa caipira organizada pelos alumnos daquella importante casa de ensino.

Com a presença de grande numero de pessoas, o baile decorreu sob grande animação, correspondendo plenamente á expectativa geral.

O DIARIO CARIOCA, presente, foi alvo de carinhosa acolhida por parte dos organizadores da excellente festa.

Dr. Newton Motta

(Cirurgião do Hospital S. Francisco e da Caixa da City, Ex-Chefe dos Serviços de Gynecologia e Obstetricia da Benefic. Hespanhola)

OPERAÇÕES — DOENÇAS DE SENHORAS — PARTOS —

Consultorio

Rua Ouvidor, 164-1, sala 4

Terças, quintas e sabbados

— 2 ½ ás 4 —

Attende chamados: Tel. 28-6282

Movimento de vapores

ESPERADOS

Santos, "Jaboatão"	1
Hamburgo e esc., "Madrid"	1
Paranaguá, e esc., "Raul Soares"	1
Hambugo e esc., "S. Campos"	2
Buenos Aires e esc., "Augustus"	2
Japão e esc., "Santos Maru"	3
Buenos Aires e esc., "Groix"	3
Polonia e esc., "Brasil"	3
Recife e esc., "Cte. Alcidio"	3

A SAIR

P. Alegre e esc., "Ugá"	1
Belém e esc., "Farrapo"	1
Porto Alegre e esc., "Itaguassu"	1
Cabedello e esc., "Itaquicê"	1
Buenos Aires e esc., "Madrid"	1
Amsterdam e esc., "Zaaland"	1
Hamburgo e esc., "E. Reefer"	1
Recife e esc., "Herval"	1
Florianopolis e esc., "Anna"	1
Baltimore e esc., "Anita"	1
Antonina, "B. de Macedo"	1
Araranguá e esc., "Atalaia"	1
Porto Alegre e esc., "Itaberá"	1
Cabedello e esc., "Itaquatiá"	1
Cabedello e esc., "Araraquara"	1
Porto Alegre e esc., "Jary"	2
Genova e esc., "Augustus"	2
Belém e esc., "Itaimbé"	2

COMPANHIA INTERNACIONAL DE CAPITALIZAÇÃO

Amortização de Junho

No sorteio realizado em 30 de Junho de 1938, foram sorteadas as seguintes combinações:

X	M	L
O	J	V
Z	E	A
W	A	W
W	G	X
N	H	C
C	P	D
Z	N	F

Os portadores de titulos em vigor contemplados, são convidados a receber o reembolso garantido na séde da Companhia, á

Rua 1.º de Março, 6

2.º ANDAR

EDIFICIO DO PAÇO RIO DE JANEIRO

Não esqueçam o pagamento das mensalidades! Em caso de interrupção, rehabilitem immediatamente os seus titulos. E' sufficiente pagar UMA MENSALIDADE para revigorar o mesmo e evitar a perda do direito sobre o sorteio e salvar as suas economias.

Congratulou-se com o chefe da Nação

O sr. Thyrso Marechal de Carvalho, agente fiscal do Imposto de Consumo, em Patos, Parahyba do Norte, telegraphou ao presidente da Republica nos seguintes termos:

"Dr. Getulio Vargas — Rio. — Como sincero admirador pessoal e do benemerito governo de v. ex., apraz-me communicar a v. ex. que assisti hontem solennidade apposição photographia v. ex., séde prefeitura municipal desta cidade. Reitero a v. ex. minhas sinceras effusivas congratulações pela extincção movimento sedicioso onze maio p. findo. Cordiaes saudações. — (a.) Thyrso Marechal de Carvalho, agente fiscal do imposto de consumo".

Em resposta foi-lhe enviado o seguinte despacho:

"Thyrso Marechal de Carvalho — Patos — Nome presidente Republica apraz-me agradecer patrioticas expressões solidariedade proposito levante madrugada 11 de maio proximo findo. Cordiaes saudações. — (a.) Luiz Vergara, secretario Presidencia".

Despacharam com o ministro do Trabalho

Em despacho com o sr. João Carlos Vital, ministro interino do Trabalho, estiveram hontem no seu gabinete, os srs. Edmundo Perry, director do Departamento Nacional de Seguros Privados e Capitalização, Homero Mesquita, presidente do Instituto dos Maritimos e Helvecio Xavier Lopes, presidente da Caixa dos Trabalhadores em Trapiches e Armazens.

EXCLUSIVIDADE

Para o Mundo Inteiro da Luta Joe Louis versus Max Schmelling

Joe Louis, o "gladiador" de uma nova raça, que veremos segunda-feira, no Rex

Ha dias, o telegrapho nos communicou a noticia sensacional que Max Schmelling, o formidavel expoente da raça aryana, campeão absoluto da Europa, pretendia abater o possante Joe Louis, o "Demolidor", considerado o terror do ring de box.

2ª feira, vamos ver com exclusividade no Brasil, no cinema Rex, o film desta luta, em todos seus detalhes, inclusive o knock-out, o desenvolvimento e o inesperado desfecho deste formidavel embate, o foul allegado por Schmelling, tudo analysado até ao menor detalhe pela camera lenta.

Mas Schmelling, devido a furia fulminante de Joe Louis, não poude ter tempo de appellar para os recursos de que é senhor, durante o espaço que durou a luta; teve que se curvar sob os golpes do galhardo Hercules de Detroit, nos 2 1/2 minutos de luta. Joe Louis quer manter o campeonato mundial durante muitos annos e cinge-se com novos louros de campeão mundial, desenvolvendo um jogo agil e efficaz, demonstrando ser dono da technica dos grandes azes da historia do ring. Seu arrojo, seu estilo de lutador de qualidade, despertou o enthusiasmo do grande publico devido ao campo racial que levou os allemães a manifestações demasiado exaggeradas.

Nós, no Brasil, não podemos ficar indifferentes ante um espectaculo tão interessante como o que offerece a luta Louis vs. Schmelling, que synthetisa o choque de duas raças. Desde tempos, a nova raça do novo hemispherio não teve uma opportunidade tão radiosa de ver um seu filho vencer tão magistralmente e com tanta fulminante facilidade.

Conjuntamente á luta de box, a Nova Universal lançará um film cheio de emoções, baseado sobre as condições sociaes americanas, cujo titulo é "O Segredo dos Jurados", estrellado por Kent Taylor, Fay Wray, Larry Blake e Nan Grey.

Chegaram Mais Duas Representações Para o V Campeonato Brasileiro de Basket-ball

Os seleccionados de Minas e Bahia entre nós

Procedente de Bello Horizonte, chegou hontem a esta capital a delegação mineira de bola ao cesto, que intervirá no Campeonato Brasileiro de Basketball, a iniciar-se hoje.

Em Alfredo Maia grande numero de pessoas aguardava a chegada dos mineiros, tendo a recepção sido bastante concorrida.

Os rapazes das Alterosas, em conversa com a nossa reportagem, mostraram-se satisfeitos em terem a opportunidade de se confrontar com equipes cariocas e conforme apurámos, reina entre todos bastante enthusiasmo e optimismo quanto á sua participação no certame que hoje se inicia.

A equipe, na sua quasi totalidade, é composta de jovens basketballers, na maioria rapazes de 17 e 18 annos.

Zé Vaz, o conhecido sportista mineiro, é o veterano da turma, apesar de ser um elemento ainda joven.

Como era natural, a estafante viagem fatigou sobremodo todos os componentes da delegação. Logo desembarcados, rumaram os montanhezes para o Hotel Suisso, local em que ficarão hospedados durante a estada nesta capital.

A DELEGAÇÃO

A delegação montanheza é constituida dos seguintes elementos:

Chefe: dr. João de Lima Pádua; secretario, Lyrio Franco; thesoureiro, dr. Castro de Magalhães; director technico, Francisco F. de Carvalho; technico, Helvecio de Carvalho; imprensa, Herminio Gusmão, do "Estado de Minas"; basketballers: Edgar, Julio, Alberto, Murillo, Ruy, Zé Vaz, Sylvio, Camillo, Fabio e Genesio.

A REPRESENTAÇÃO DA BAHIA

Afim de intervir no V Campeonato Brasileiro de Basketball, chegou hontem a bordo do "Commandante Ripper" a delegação bahiana de bola ao cesto.

O desembarque dos nortistas foi bastante concorrido e innumeros foram os votos de boas vindas recebidos pelos rapazes da boa terra.

Bastante fatigados, em virtude da viagem feita, os bahianos mostram-se cançados e necessitando de rigoroso repouso para restabelecerem-se para o cotejo que terão de participar hoje.

A representação da Bahia apresenta a seguinte constituição:

Chefe, dr. Guillard Simas Pereira; medico, Josué Muniz Ferreira; treinador, José Vieira; basketballers: Heitor, Pacheco, Zézé, Mozart, Mario Augusto, Leal, Luiz, Italmar, Newton e Dario.

Aprompto no Haras "Mondesir"

O sr. José de Góes de Arrigas, proprietario do garanhão Aprompto, cedeu ao criador dr. A. J. Peixoto de Castro o filho de Voltige.

Desse modo, Aprompto passará a exercer sua profissão de reproductor no modelar Haras "Mondesir", que aquelle illustre turfman possue na cidade paulista de Lorena.

DR. BRANDINO CORRÊA

Molestias do apparelho Genito - urinario no homem ou na mulher — OPERAÇÕES — Utero. Ovarios, prostata, rins, bexiga etc. Cura rapida por processo moderno sem dôr da

GONORRHÉA

e suas complicações — Prostatites, orchites, cystites, estreitamentos etc. Diathermia. Darsonvalização — Rua da Assembléa n. 23-sob. das 14 ás 18 hs. Domingos e feriados ás 7 horas

Um Escandalo Envolvendo o Nome do Dr. Celio de Barros

A Federação Cyclistica Brasileira trouxe á luz, hontem, em circular distribuida á imprensa, um assumpto verdadeiramente palpitante: "o estratagema empregado na Europa, pelo dr. Celio de Barros, procurando transferir, fraudulentamente, a filiação da F. C. B. para a Confederação Brasileira de Desportos!"

Antes de entrarmos no amago da questão, cumpre-nos declarar que taes informações partem unica e exclusivamente da F. C. B. cuja circular allusiva conservamos em nosso poder.

NOTA OFFICIAL N. 2/38

"A Federação Cyclistica Brasileira torna publico, na defesa do seu patrimonio moral e material e na preservação da sua dignidade sportiva, o seu mais vehemente protesto contra a lastimavel e acintosa attitude do sr. Celio Negreiros de Barros, secretario da Confederação Brasileira de Desportos, tentando, pela segunda vez, o alienamento para aquella entidade da filiação que a Federação Cyclistica Brasileira detém desde 1933 perante a Union Cycliste Internationale.

O Officio que a Federação Cyclistica Brasileira vem de receber da Union Cycliste Internationale, denunciando a tentativa e o fragoroso fracasso do secretario da Delegação Brasileira ao Campeonato Mundial de Football, vale por tres incisivos e categoricos argumentos:

1.° — Confirmação absoluta de que houve o mesmo inescrupulo, a mesma artimanha e o mesmo desplante ao reeditar-se a tentativa levada a effeito em 1935, quando se usou o nome da Federação Cyclistica Brasileira, em um officio apocrypho, para pedir á Union Cycliste Internationale a transferencia da sua filiação para a Confederação Brasileira de Desportos, o que demonstra que o sr. Celio Negreiro de Barros continua a ser, num periodo em que se procura consolidar uma decantada pacificação dos desportos nacionaes, um espirito insuflador de discordia e de confusão;

2.° — O sr. Celio Negreiros de Barros empenhou-se numa tarefa anti-patriotica e francamente contraria ao bom nome sportivo do Brasil no estrangeiro, procurando inescrupulosamente lançar confusão em um sport que sempre viveu, vive e há-de viver independente, quer queiram ou não os derrotistas e todos aquelles que só encontram no sport um campo propicio a exhibições ridiculas de vaidades pessoaes;

3.° — A reaffirmação do prestigio e conceito que a Federação Cyclistica Brasileira desfruta perante a Entidade dirigente do cyclismo mundial, através de mais um documento de inestimavel valia para os archivos da Federação Cyclistica Brasileira e que ficará incorporado a tantos outros que constituem provas insophismaveis dos processos pouco recommendaveis que têm sido postos em pratica e que bem definem, dispensando commentarios, a moral dos seus auctores.

Emquanto isso... a caravana passa... e a Federação Cyclistica Brasileira continuará inflexivelmente a obra a que se vem devotando de elevar cada vez mais o cyclismo brasileiro ao maior grão de progresso possivel, sem nunca fraquejar-lhe a energia e o desassombro para repellir ás claras, á luz meridiana, tudo quanto, sorrateiramente, na sombra, se articular e que possa, de algum modo, attingir e seu e o nome do cyclismo nacional.

Pela Federação Cyclistica Brasileira, Altino B. Souza, secretario geral."

Inicia-se Hoje o 5.º Campeonato Brasileiro de Basket-Ball

Uma Noite de Gala No Estadio Brasil

Em homenagem ao presidente da Republica

Brasilino, que fará a final com Kid Charoll

Um espectaculo verdadeiramente elegante, uma reunião pugilistica de gala, será realizada amanhã no Estadio Brasil, em homenagem ao presidente da Republica, que tanto tem contribuido para o desenvolvimento dos sports em nosso paiz. A Brasil Ring vem tomando, cautelosamente, todas as providencias, afim de assegurar o maior exito possivel ao seu espectaculo de amanhã, que deverá ser assignalado como um dos maiores acontecimentos sportivos do nosso paiz.

O PRESIDENTE DA REPUBLICA ESPECIALMENTE CONVIDADO

O presidente da Republica foi especialmente convidado a honrar o espectaculo de amanhã, em sua homenagem, com a sua presença. Hontem, esteve no Palacio do Cattete uma commissão composta dos srs. comte. Attila Soares, dr. Anysio de Sá, comte. Euzebio de Queiroz, afim de, em nome da Brasil Ring, convidar o chefe da Nação.

DOIS GRANDES COMBATES EM DEZ ROUNDS

Para julgar-se do brilhantismo que nos promette o espectaculo de amanhã, basta dizer-se que o seu programma comportará dois grandes combates em 10 rounds: Brasilino x Kid Charoll e Antonio Soares x Sotillo. Além disso, Salvador Ceppi que se rehabilitou realizando uma esplendida luta com Loffredo, vae bater-se em revanche com Guilherme Schneider, que vem sendo uma das grandes attracções da temporada.

BRASILINO PREPARADO PARA UM GRANDE COMBATE

Brasilino, o destemido campeão brasileiro, já realizou uma serie de cerca de 40 combates, sem soffrer uma derrota sequer. O popular campeão brasileiro sabe que se vae defrontar amanhã com um adversario perigosissimo. Kid Charoll é um homem mundialmente conhecido pela sua technica primorosa, pelo vigor dos seus socos. O nosso valente patricio preparou-se severamente. Elle está disposto a esgotar as suas reservas de energias, em busca da victoria, que será difficil de conquistar, considerando-se o alto valor do seu adversario. Brasilino declara que se considera em perfeita fórma, em condições de realizar uma grande batalha.

BAHIA X ESPIRITO SANTO EM SENSACIONAL CONFRONTO PELO CERTAME NACIONAL DE BOLA AO CESTO

Sob todos os aspectos, deverá alcançar hoje um brilhantismo invulgar a abertura do V Campeonato Brasileiro de Basketball.

A expectativa reinante em torno desse sensacional certame é bastante grande e tudo deixa a antecipar a garantia do exito do campeonato que dentro de poucas horas se inicia.

Abrangendo todas as rodas sportivas da cidade, o Campeonato Brasileiro vem prendendo a attenção de todos os sportistas, não só por ser um certame de grande importancia como tambem por reunir nove fortes representações capazes de offerecerem boas exhibições do elegante sport da cesta.

Accresce o interesse do publico pelo campeonato maximo do basketball nacional, o facto de todas as equipes apresentarem-se relativamente equilibradas e todas confiantes no bom successo de suas cores. Ninguem esconde seu optimismo, mostrando-se todos certo de que sagrar-se-ão victoriosos difficultando, desta forma, as possibilidades de um palpite mais avançado. Favoritos não ha, e o placard se encarregará de accusar um vencedor e eliminar automaticamente o vencido.

BAHIA X ESPIRITO SANTO O MATCH-OUVERTURE DO CAMPEONATO BRASILEIRO

Obedecendo a tabella elaborada, empenhar-se-ão, hoje á noite no gymnasio das Laranjeiras, num match equilibrado e capaz de agradar, as representações de Bahia e Espirito Santo.

Ambas as equipes contam com elementos novos e de futuro e ante as declarações dos technicos, podemos garantir ser optimo o preparo quer physico como technico dos scratchmen. A exhibição dos bahianos e capichabas está sendo aguardada com vivo interesse pelos "fans" desejosos de verificarem o grão do progresso do basketball nos dois adeantados Estados nortistas.

A FORMAÇÃO DAS EQUIPES

Os bahianos e capichabas apresentarão os seguintes scratches:

BAHIA — Mario, Luiz, Mozart (guardas); Zezé. Dario, Leal, Heitor, Helio e Ildemar.

ESPIRITO SANTO — Augusto, Moreno, Lafayette e Dade (guardas); Kaki, Vivi, Carnera, Gandhi, Betinho e Lourival.

O CONTROLE

A partida obedecerá ao controle das seguintes autoridades:

Arbitro — Aladino Astuto.
Fiscal — Sylvio Pinto.
Apontador — Octavio Moraes.
Chronometrista — Oswaldo Lemos Coelho.

AS 21 HORAS

Não haverá preliminar. A peleja será iniciada ás 21 horas

Treinou o São Christovão Para Entrentar o America

Os sanchristovenses levaram a effeito, na tarde de hontem, no gramado de Figueira de Mello, proveitoso treino de conjunto preparatorio para a grande batalha de domingo, com os rubros, no estadinho da rua Campos Salles. O exercicio foi dos mais movimentados e offereceu a opportunidade para o trio central da equipe titular, composto de Villegas, Caxambú e Quintanilha, realizar uma exhibição tida como admiravel.

A defesa desempenhou a sua funcção a contento e o arqueiro Magdalena, que não actuou contra o Bomsuccesso, esteve firme no seu posto, praticando esplendidas intervenções.

UM EMPATE E DUAS DERROTAS

E' curioso se observar que o São Christovão, depois da pacificação do football brasileiro, ainda não conseguiu derrotar o America. No campeonato do anno passado houve o empate de 2 x 2, no primeiro tempo, e a victoria do gremio rubro por 3 x 1, no returno. No presente Torneio Municipal o America obteve outro grande feito, abatendo o São Christovão, no prélio do turno, pela contagem de 2 x 1.

Os alvos querem "quebrar essa escripta" e estão dispostos a empregar o maximo de technica e de enthusiasmo para alcançar uma expressiva victoria. Estão bem preparados e não admittem a hypothese de um resultado desfavoravel.

ZELANDO PELO SEGUNDO POSTO

Ha um outro detalhe que está justificando o interesse do S. Christovão de levar a melhor na batalha de domingo. E' que occupa a segunda collocação da tabella, com dois pontos de differença do leader, que é o Fluminense, e um revez implicaria na perda desse posto de honra.

Os commandados de Caxambú não querem perder essa optima opportunidade e dahi o interesse declarado por uma perfeita exhibição.

Villegas

O Vasco Cortará a Trajectoria Triumphal do Bangú?

UM ENCONTRO PROMISSOR EM S. JANUARIO

A tabella do certame extra determina para domingo a realização de mais uma rodada, constante de quatro jogos.

Especiaes attenções acham-se voltadas para taes pelejas, motivadas pelos litigantes que entrarão em confronto.

Dos oito clubs, quatro delles occupam presentemente o segundo posto e, na proxima rodada se defrontarão, pondo em jogo as collocações que ostentam.

Tanto o Botafogo como o Bangu', Vasco e São Christovão estão no posto immediato ao do Fluminense, leader do campeonato. Ora, o Botafogo terá como rival o Flamengo; o Vasco medirá forças contra o Bangu'; o São Christovão preliará com o America e por fim o Bomsuccesso terá como rival o Madureira.

VASCO X BANGU'

E' a mais forte contenda a realizar-se no domingo. Graças ás suas actuações, o Bangu' e o Vasco ostentam o segundo posto com oito pontos perdidos. O gremio cruzmaltino terá pela frente um valoroso adversario, capaz de reproduzir o feito de

Poroto, seguro zagueiro do Vasco

1933 em que, no returno, não perdendo para ninguem, tornou-se campeão. O Bangu', invicto em seus dominios, está credenciado pelos triumphos alcançados frente ao Fluminense (2x1) e Flamengo (3x2).

No primeiro turno o Vasco foi "lá em cima" e não conseguiu mais do que um empate.

Assim, pois, os vascainos tentarão derrubar os suburbanos, surpreendendo-os com uma victoria, de molde a interrompel-os em sua jornada gloriosa. A derrota para qualquer um dos bandos implica na descida da tabella, assim como o empate. Veremos assim dois "leões" tudo fazendo para solidificar a posição. O match terá como local São Januario.

LIVRARIA ALVES
Livros collegiaes e academicos

Chega hoje a delegação de basket de S. Paulo

Pelo nocturno paulista deverá chegar na manhã de hoje a esta capital, a selecção bandeirante que vem participar do campeonato nacional organizado pela Federação Brasileira de Basket-Ball.

A representação paulista que disputará o referido certamo não representa, de facto, a força maxima do basket ball de sua terra, pois, motivos varios impediram que os integrantes da turma do Esperia deixassem a capital rumo ao Rio.

Azes do foot-ball da Telephonica em confronto

No campo do Independencia, terá logar na tarde de amanhã, uma sensacional porfia de football.

Azes do "association" da Telephonica, pertencentes ás secções de contratos e contabilidade, terão occasião de "mostrar" as "qualidades numa peleja cujo cunho principal será a amistosidade de que se revestirá o match.

Velhos e moços, casados e solteiros, lá estarão á postos fazendo "das suas" com o balão, relembrando os aureos tempos.

O mais interessante é que verdadeira "multidão" de players de "ultima hora" desejam pôr em cheque as suas habilidades.

Infelizmente tal não será possivel, pois, só poderão alinhar onze de cada lado.

Mesmo assim, pisarão o gramado muitos que nunca tiveram contacto com a esphera, estando o match fadado a agradar pelos lances de hilariedade de que certamente será revestido. Por nosso intermedio estão chamados:

Contabilidade: — Newton, Sother e Guimarães; Drial, Rogerio e Renato; Walter, Tercio, Bandeira, Graça e Helio.

Contratos: — Oscar, Baldo e Dario; Araujo, Duca e Norli; Djalma, Licinio, Bandeira, Luiz e Fernando.

Patente de invenção n. 17.792

Homsen & Harris, Agente Official da Propriedade Industrial, estabelecida á praça Mauá, n. 7, 18º, nesta cidade, encarrega-se de promover o emprego de "Dispositivos para imprimir", privilegiados pela patente de invenção supra exarada, de propriedade da Addressograph-Multigraph Corporation, estabelecida em Cleveland, Estado de Ohio, Estados Unidos da America.

Rehabilitação!

Os rubro-negros pretendem derrabar o Botafogo

Medio, do Flamengo

Oito pontos distantes separam o Botafogo do Flamengo.

A turma alvi-negra lutará pela effectivação do segundo posto em que estão medindo forças com um rival que tem dezeseis pontos perdidos, espelho fiel das actuações negativas.

A nosso ver, o Botafogo terá no gremio rubro-negro facil presa, apesar das surpresas que são capazes os companheiros de King. Mas não acreditamos em tal chance para os rubro-negros, presentemente desmantelados.

Mais solido e efficiente, possuidor de uma offensiva mais perigosa, soube o Botafogo della tirar partido, derrubando seus antagonistas, após proficuos "trabalhos". Melhor prova reside na victoria que impoz ao Fluminense, diminuindo as possibilidades do leader.

Sendo assim, estamos certos que o Botafogo infligirá ao Flamengo mais uma derrota.

Tal verificando-se, afastará por completo os rubro-negros de terminarem o campeonato, a não ser "fechando a raia".

Mudou-se a Escola Amaro Cavalcanti

A Escola Technica Secundaria Amaro Cavalcanti, do Departamento de Educação da Prefeitura, que vinha funccionando no 7º andar do Edificio da "A Noite", iniciou, hontem, sua mudança para o predio da Escola Rodrigues Alves, á rua do Cattete, 147.

Lynch derrotou o campeão mundial dos Moscas

PAILSLEY, 30 — O pugilista Benny Lynch, escocez, que foi privado hontem do titulo de campeão mundial dos peso-mosca para a categoria, poz a K. O. Jackie Jurich, da California, ao cabo de doze rounds de uma peleja de quinze.

Lynch pesou cento e dezoito libras e meia, ou seja seis libras e meia mais que o limite, ao passo que Jurich subiu ao ring com o peso de cento e dez libras e meia. — (U. P.)

America x S. Christovão e Bomsuccesso x Madureira

AS ATTRACÇÕES COMPLEMENTARES DA RODADA DE DOMINGO

No estadinho de Campos Salles o America, club local, pelejará contra o São Christovão.

Apesar dos pezares, o America vem fazendo a classica "virada", antepondo serio obstaculo aos seus rivaes.

Empatando de 1 x 1 com o Vasco, estão mais animados os commandados de Carolla e esperam desbancar o gremio alvo do segundo posto. Não nos parece facil tal pretensão. O São Christovão não descuida de sua forma e zela pela collocação que ostenta no certame.

Vencendo duramente o Bomsuccesso, souberam os alvos merecer a confiança nelles depositada e, frente aos americanos, estarão cohesos, capazes de triumphar para perseguirem mais de perto o leader.

BOMSUCESSO X MADUREIRA

No campo da Avenida Dr. Teixeira de Castro, na antiga Estrada do Norte, os locaes, os bomsuccessenses, receberão a visita do tricolor suburbano. O Madureira, depois de uma campanha brilhante no Estado do Espirito Santo, donde regressará hoje, estará a postos para dirimir a supremacia existente em suas hostes.

A contenda, que reunirá as expressões dos suburbios da Central e da Leopoldina, certamente, graças aos valores que as compõe e as actuações que têm

Possato, do America

feito, servirá para affluir ao longinquo gramado suburbano uma torcida bem numerosa, capaz de incentivar, dentro da sportividade, os seus gremios ao triumpho.

O FLUMINENSE LEADER

Não participando da presente rodada, o Fluminense conservará a leaderança até o dia 10, quando enfrentará o Flamengo, em disputa do certame municipal.

Treinou o scratch carioca

BELLA EXHIBIÇÃO DO SCRATCH EFFECTIVO

Dando por terminada a série de preparativos para o V Campeonato Brasileiro de Basket-Ball, Chacon reuniu hontem á tarde no gymnasium do Fluminense todos os elementos convocados.

Ao derradeiro ensaio compareceram os onze basket-ballers convocados, que conscios de suas responsabilidades, entregaram-se sem descanso nos exercicios ordenados pelo technico.

Após um ligeiro ensaio individual, o qual constou de lances livres e bandeijas, Chacon organizou dois "scratches" afim de treinarem conjuntamente.

A peleja apresentou um desenrolar movimentado e interessante, tendo a exhibição do seleccionado effectivo — Alvaro e Adamo, Albano, Celso e Simões, correspondido plenamente a espectativa.

Homogeneidade perfeita, excellente controle de bola e arremessando com perfeição os cariocas deram provas patentes de que são competidores de grande força para o certamen que hoje se inicia.

Confirmando a superioridade sobre os antagonistas, os titulares desde o inicio do treino leadearam a contagem, tendo no final o score accusado a contagem de 35 x 28 pró o "five", de Celso.

Sob o controle de Chacon treinaram e fizeram pontos:

Scratch A: — Alvaro (2) e Adamo, Albano (12) Celso (12) e Simões (8).

Scratch B: — Sebastião (3) e Carnauba (3) Frota (9) Bicudo (Guilherme) e Betinho (6).

UMA LUTA SENSACIONAL!
Claudette Colbert, franceza, 54 ks., campeã da elegancia! — Gary Cooper, americano, 84 kilos, campeão peso-"pesado"! Juiz: Ernst Lubitsch, o homem dos "tóques"... — AVISO — Não vale beliscão nem puxar cabellos...

A unica casa que distribue qualquer cêra
Demonstrações sem compromisso na Casa
EDESIO GUIMARAES
Praça Tiradentes, 60 — Loja
Tel. 22-2446

6.º PREMIO — UM RELOGIO LEVIS

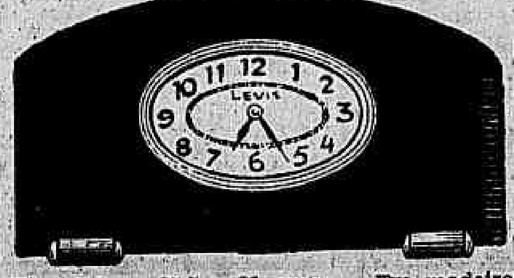

Dimensões: 35,5 x 21 cms. — Em madeira imbuya ou jacarandá, clara ou escura, com escapamento ancora e corda para 8 dias. E' um relogio muito pratico, pois trabalha e regula perfeitamente em qualquer local ou posição.

O DIARIO CARIOCA publica diariamente UM COUPON

Basta reunir 10 COUPONS de 10 dias differentes (não precisam ser seguidos) para obter um cartão com direito a concorrer ao sorteio mensal sem Nenhum Dispendio e Sem Mappas

COMPLETE O CONFORTO DO SEU LAR!

A troca dos coupons pelos cartões para o Sorteio do corrente mez, será feita na Praça Tiradentes, 77 — DIARIO CARIOCA — de 12 ás 18 horas, diariamente até o dia 9 do mez de Julho, SORTEIOS MENSAES QUE SERÃO REALIZADOS NOS DIAS 10 DE CADA MEZ, A'S 15 HS., NA SE'DE DA "INVICTA S. A.", NA R. S. PEDRO, 170-terreo

Julho — 1938
Coupon N
1
CONCURSO DO DIARIO CARIOCA

Aos interessados do interior do Concurso do DIARIO CARIOCA

PARA QUE POSSAM, COM A MAIOR BREVIDADE, SER ATTENDIDOS, QUEIRAM ENVIAR-NOS UM ENVELOPPE SELLADO, SUBSCRIPTANDO O NOME DO CONCORRENTE, A RUA, A CIDADE E O ESTADO.

Porte simples	$400
Porte registado	1$200
Porte expresso	1$600

ESCREVAM NO ENVELOPPE A PALAVRA "CONCURSO" PARA SEREM ATTENDIDOS PROMPTAMENTE

HOJE E TODAS AS SEXTAS-FEIRAS PROGRAMMA NOVO COLOSSAL! EMPOLGANTE! DESLUMBRANTE!
PALCO
A'S 4 e 9 horas
Poltronas .. 4$000
Estudantes e meias entradas até 5 horas ... 2$000
Os espectaculos do ALHAMBRA estão maravilhando todo o RIO!
ALHAMBRA
CONTINUANDO NA SUA NOVA PHASE
PALCO — Com as melhores variedades do mundo!
FILMS — Optimos e escolhidos
APRESENTA O GRANDIOSO
2º SHOW DO CASINO ATLANTICO
Direcção de DUQUE
ESTRE'AS NOVAS — NUMEROS NOVOS e a GRANDIOSA ORCHESTRA — JAZZ DO
CASINO ATLANTICO
A PARTIR DE 2 HORAS — na téla o film da Columbia Pictures com
OTTO KRUGGER — JACQUELINE WELLS
DEFENSOR IMPUNE

Noticias do Estado do Rio

ACTOS DO PREFEITO DE NICTHEROY

Por acto do dr. Brandão Junior, prefeito de Nictheroy, foi revogada a deliberação numero 1.235, de 20 de fevereiro de 1935, respeitados todavia os direitos adquiridos, relativamente á conveniencia de se adaptar ao operariado municipal os dispositivos já estabelecidos pelo governo da Republica no tocante ao pessoal para obras, dispondo que os operarios da Prefeitura percebem os respectivos salarios na base de dia de trabalho effectivamente realizado, podendo ser dispensados assim que se tornarem desnecessarios os seus serviços e ainda, que o tempo de serviço dos operarios não seja computado para nenhum effeito, embora posteriormente admittidos para cargos do quadro do funccionalismo.

REABREM-SE HOJE AS ESCOLAS PUBLICAS NO ESTADO

Tendo terminado hontem as férias escolares, as escolas publicas e outros institutos de ensino profissional do Estado voltam á actividade reiniciando as suas aulas.

A proposito do reinicio da vida escolar o dr. Rubem Falcão, inspector do ensino da vizinha capital, dirigiu ás directoras de grupos de sua região a seguinte circular:

"Senhoras directoras de Grupos e Escolas isoladas de Nictheroy:

Reabrindo-se as aulas depois de amanhã, 1 de julho, é opportuno chamar vossa attenção para o que estabelecem as "Instrucções" de 3 de março do corrente anno, publicadas no "Diario Official" de 8 do referido mez.

Deveis ter especialmente em vista o que se determina em o numero 4 das mesmas "Instrucções", que manda seja feita a matricula no segundo periodo lectivo dentro, rigorosamente, dos dez primeiros dias. Saudações. Nictheroy, 29 de junho de 1938. (a) Rubens Falcão, inspector regional".

VAE A CAMPOS O DR. REZENDE SILVA, SECRETARIO DAS FINANÇAS

Seguirá amanhã para a cidade de Campos o dr. Rezende Silva, secretario das Finanças do Estado.

S. ex. terá grande recepção em Campos, tendo a Associação Commercial Campista nomeado uma commissão para esperal-o na gare do Sacco afim de lhe dar as boas vindas.

UMA NOTA DO GABINETE DO CHEFE DE POLICIA, REFERENTE AOS ACONTECIMENTOS DE ITAPERUNA

Do gabinete do dr. Antonio Roussoulières, chefe de policia, foi fornecida á imprensa a seguinte nota:

"Não tem fundamento uma noticia vehiculada por um matutino desta cidade, referente a determinados acontecimentos que envolvem as autoridades do municipio de Itaperuna.

Por determinação do chefe de Policia, dr. Antonio Roussoulières, esteve no referido municipio um enviado especial, que nada apurou sobre os factos allegados.

O dr. chefe de policia tem recebido varios telegrammas de pessoas conceituadas e residentes naquelle florescente municipio, protestando contra tal noticia".

O PEIXE VAE SER VENDIDO DIRECTAMENTE AO POVO

O Serviço de Caça e Pesca do Estado, vae promover a venda do peixe em Nictheroy, a titulo de experiencia, directamente ao povo.

Brevemente os pescadores começarão a vender no trecho da praia comprehendido entre as ruas Marquez de Caxias e Marechal Deodoro, o producto das suas marés, já tendo sido iniciado um entendimento com a Prefeitura nesse sentido.

ADIADA A REUNIÃO DO CONSELHO DE ECONOMIA E FINANÇAS DO ESTADO

Foi transferida para a proxima segunda-feira, 4, a reunião do Conselho Estadual de Economia e Finanças, a qual estava marcada para hoje.

OS FESTEJOS DO "DIA DO PESCADOR", NO PROXIMO DOMINGO EM NICTHEROY

Os festejos do "Dio do Pescador", promovidos pelos pescadores da Colonia Z-8, localizados na rua Visconde do Rio Branco, entre as ruas Marechal Deodoro e Marquez de Caxias, foram transferidos para o proximo domingo, devido ao máo tempo.

HEIDER VILLARES SUCENA
J. ARAUJO VILLELA
ADVOGADOS
Patrocinam causas civeis e commerciaes adiantando custas — Representantes nos Estados. — Escriptorio: RUA OUVIDOR, 183-Salas 204-205. — Tel. 42-7802 e 42-8603.

Conferenciou com o ministro interino do Trabalho

Conferenciou, hontem, com o sr. João Carlos Vital, ministro interino do Trabalho o sr. Diniz Junior, presidente do Instituto do Maté.

Sociedade Brasileira de Philosophia

A's 16 horas de amanhã, sabbado, na séde da Sociedade de Geographia do Rio de Janeiro, á Praça da Republica 54, 1º andar, será realizada a primeira sessão, do corrente mez, da "Sociedade Brasileira de Philosophia", solicitando a administração o comparecimento de todos os seus confrades.

SUL AMERICA CAPITALIZAÇÃO

A mais importante Companhia de Capitalização da America do Sul

AMORTIZAÇÕES DE JUNHO

No sorteio de amortização realizado hontem, foram sorteadas as seguintes combinações:

OYU UQS FQP SHB HUX QMU

(O PROXIMO SORTEIO SERA' REALIZADO NO DIA 30 DE JULHO, A'S 14 HORAS)

Todos os titulos em vigor, portadores de uma das combinações supra, serão immediatamente amortizados pelo capital garantido a que têm direito.

SÉDE SOCIAL: RUA DA ALFANDEGA, 41 - Esquina Quitanda (Edificio Sulacap)

Inspectores e Agentes em todo o Brasil

SOCIAES

ANNIVERSARIOS

Fizeram annos hontem:

Senhoras: D. Leonor Pires de Carvalho, esposa do sr. Otacilio Ribeiro de Carvalho. Senhores: dr. Pedro da Cunha Pedrosa, ministro do Tribunal de Contas, aposentado; dr. Bricio Filho, nosso collega de imprensa; dr. Nogueira Penido; capitão de fragata Guilherme Bastos Pereira das Neves; capitão Celestino Costa e desembargador Henrique José Couto.

Francisco Garcia Rocha — Completou hontem 78 annos de edade o sr. Francisco Garcia Rocha, progenitor do nosso collega de imprensa sr. Americo Rocha.

Por essa tão auspiciosa data, os seus parentes e innumeras pessoas de suas relações de amizade prestaram-lhe uma carinhosa e significativa manifestação em sua aprazivel residencia.

Ao som de um esplendido Jazz-Band seguiu-se um animado baile, num ambiente de muita alegria, prolongando-se o mesmo até alta madrugada, em homenagem ao anniversariante.

NOIVADOS

Contrataram casamento a senhorinha Lisette Bulcão Vianna, filha do dr. João V. Bulcão Vianna, ministro do Supremo Tribunal Militar, e de d. Maria Luiza de Argollo Pires Vianna, e o sr. Agostinho Bruzzi Junior, funccionario do Ministerio da Viação, filho do sr. Agostinho Bruzzi, fazendeiro no Estado do Espirito Santo, e de dona Nephitalina de Freitas Bruzzi.

REUNIÕES

Realizar-se-á amanhã, sabbado, ás 16 e meia horas, a reunião mensal da União de Classes Femininas do Brasil, sob a presidencia de d. Raymunda Alves da Cunha Socci.

Nessa reunião serão tratados varios assumptos de interesse geral e usará da palavra a senhorinha Maria Amelia Bastos, que defenderá importante these.

PHILAGYNA — THEODULE WOLFF

PESSARIO PRESERVATIVO DA MULHER

A DAMA ELEGANTE E FINA USA SEMPRE A PHILAGYNA

DIPLOMATICAS

Pelo "Alcantara" é esperado nesta capital no dia 5 do corrente, o dr. Julio Roca Filho, embaixador da Nação argentina junto ao governo do Brasil e ex-vice-presidente da Republica do seu paiz.

— A bordo do "Western Prince" partiu hontem para Trinidad, de onde seguirá para Caracas, o dr. Luiz Alvarez Marcano, 1º secretario da Legação da Venezuela. Em sua companhia viajou sua esposa.

— Regressou hontem ao seu paiz, a bordo do "Massilia" em companhia de sua esposa, o sr. marquez d'Ormesson, embaixador da França.

ENFERMOS

Dr. Mario Lopes Gonçalves — Continua enfermo em sua residencia, á rua de São Christovão nº 227, o dr. Mario Lopes Gonçalves, official de gabinete do prefeito Henrique Dodsworth.

O enfermo tem sido muito visitado pelas numerosas pessoas de suas relações.

VIAJANTES

— Procedente dos Estados Unidos, com escalas pelos portos do Norte do Brasil, amerissou hontem, ás 16 horas, no Aeroporto Santos Dumont, um "clipper" da linha internacional da Pan American Airways, trazendo os seguintes passageiros para esta capital: de Miami, André Kostelanetz, sra. Lily Pons Kostelanetz, sra. Merriel Abbott Lewin, senhorinhas Josephine Valeria Thon, Janice Lee Newman, Marilyn Steinberg, Jean Guest, Marion Louise Polson, Shirley Ann Wolfe, Betty Lou Mickelburry, Mary Ellen Bergh, Betty Olds, Betty Anne Bundesen, Maximilian Bergere, Ignazio Marino, William E. Stultz, Charles H. Kolb, Louis Kaufman, William C. Woods, Theodore R. Quick, Max Fiedler, Henry A. Shelleday e Arthur Brookes; de Belem do Pará, dr. Armando Novaes Morelli; e do Recife, Ary Amarante.

Procedente da Cidade do Salvador, amerissou á mesma hora, e no mesmo aeroporto, um hydro-avião da linha bahiana da Panair do Brasil, trazendo os seguintes passageiros: da Cidade do Salvador, dr. Joaquim Martagão Gesteira, Alexandre Faria Rosa, sra. Brasilia Rosa, Anna Maria Rosa e Caio Mario Pedreira Filho; de Cannavieiras, Corintho Bardez; e de Victoria, Paulo Woyame.

Pelo avião "Electra" da linha mineira da Panair do Brasil, viajaram hontem os seguintes passageiros: do Rio de Janeiro para Bello Horizonte: dr. Affonso Penna Junior, Raul Leite Filho, dr. Thomaz de Figueiredo Magalhães, Albino Martins Alves e dr. Geraldo Martins Ourivio; e de Bello Horizonte para o Rio de Janeiro: Aldo Bogossian, dr. Alberto Mello Flores, senhorinha Flora Campos, José Begossi, Armando Begossi, Reinar von Schaffhausen, Francisco Alves, sra. Maria Thereza Quadros e sra. Carmen Vianna.

LUTO

MISSAS

Celebra-se hoje, na egreja do Coração de Jesus, no Leme, ás 8 horas, missa em intenção á alma do engenheiro Pedro José Versiani, mandada rezar por sua familia, em commemoração de sua data natalicia.

DOENÇAS DO ESTOMAGO INTESTINOS, FIGADO E NERVOSAS — RAIOS X.

PROF. RENATO SOUZA LOPES

Regimes dieteticos. Obesidade. Diabetes. São José, 83-6.º — Tel. 23-7227

THEATRO CARLOS GOMES

Hoje A's 8 e ás 10 hs. Hoje

Primeiras representações

"FAUSTINA"

Burleta-sertaneja de PAULO DE MAGALHÃES.

Protagonista: ALDA GARRIDO.

AMANHÃ — Vesperal ás 4 horas. — Preços reduzidos.

UMA CURTA TEMPORADA DE DULCINA E ODILON EM NICTHEROY

Com as engraçadissimas comedias "Hollywood", "Mentirosa", e "O Marido n. 5", Dulcina e Odilon de Azevedo darão em Nictheroy, segunda e terça-feira proximas, no Cine-Theatro Central, tres excellentes espectaculos. Terça-feira, haverá uma unica vesperal com a peça "Mentirosa".

REUNIÃO ESPECIAL

Hoje terá logar na Casa dos Artistas, ás 17 horas, mais uma reunião especial entre directores e associados, que, sem caracter de assembléa geral, vem se effectuando ha algum tempo. Nessas reuniões os socios apresentarão suggestões, farão propostas para o interesse da Casa e obterão informações da administração.

VASCO SANT'ANNA, UMA DAS MAIORES EXPRESSÕES DO THEATRO PORTUGUEZ, NA PEÇA DE ESTRE'A COM MIRITA CASIMIRO E ANTONIO SILVA

Um dos nomes mais expressivos do theatro em Portugal é Vasco Sant'Anna, actor comico de nomeada que não só faz a revista como a opereta e a comedia. No film, Vasco tem sido tambem figura proeminente, desde a "Severa", o grande exito que ninguem esquece.

Ha varios annos elle não nos visita. Agora vem ao lado de Mirita e Antonio Silva fazer a temporada do Recreio, que se iniciará com "Olaré quem brinca", uma peça que deu em Lisboa, mais de 300 representações consecutivas com quasi todo o elenco que o nosso publico vae conhecer daqui ha poucas horas no tradicional theatro que sempre foi o palco das memoraveis temporadas portuguezas no Rio. Na peça de estréa, que é tambem uma estupenda realização desse admiravel Piero, tem Vasco Santa Anna uma actuação simplesmente surpreendente. Basta

Maria Clara, uma das maiores esperanças da temporada portugueza, prestes a estrear no Recreio, com Mirita Casimiro, Vasco Sant'Anna e Antonio Silva á frente

dizer que está em scena desde que o pano sóbe até a ultima das scenas de "Olaré quem brinca!" numa compeagem ao seu feitio. Com elle estarão Mirita, Antonio Silva, Maria Paula, Josephina Silva, Philomena Casado, Julieta Vayença, Branca Saldanha, Barroso Lopes, Pereira Saraiva, Reginaldo Teixeira e Ercilia Costa, a nossa sempre festejada "santa do fado", que, na sua ultima noite em Lisboa, cantando no radio para o Brasil teve a gentileza de dizer que queria que a sua voz chegasse ao Brasil antes della. E' digno de nota o interesse que se observa pela estréa da Companhia de Variedades de Lisboa, no nosso Recreio.

Theatro

O USO DE CHAPE'OS NOS THEATROS e CINEMAS

Uma senhora, de voz macia e doce, se propoz a fazer uma campanha digna de nota. E' assim que, telephonando para a nossa redacção, ella nos pede intercedamos junto ás empresas de theatro e cinemas sobre o uso de chapéos pelas senhoras no momento em que se realizam os espectaculos. E nos diz, pelo telephone:

— Evidentemente, estão as senhoras numa situação excepcional quando assistem as sessões de theatro e cinema. Com os seus chapéos prateleiras, muito largos, ellas incommodam, deste modo, os que se sentam atrás. Urge, dahi, uma providencia.

E argumenta a dama do telephone:

— Se, nós mulheres devemos gozar os mesmos direitos do homem, devemos, portanto, imital-o, tirando tambem o chapéo no momento dos espectaculos.

Na verdade, a observação feita merece ser apreciada. Não é justo, é mesmo, desagradavel assistir um espectaculo ou uma sessão de cinema, no decorrer, tanto de um como de outra, ver um grande numero de espectadores impedidos de observar o que se passa na téla e no palco. Assim sendo, acreditamos que as representantes do bello sexo hão de acatar, com boa vontade, qualquer medida que venha a ser tomada.

AS PRIMEIRAS DE HOJE, NO CARLOS GOMES

Alda Garrido

A Companhia Alda Garrido apresenta hoje no theatro Carlos Gomes, a segunda peça da sua victoriosa temporada no theatro Carlos Gomes, da Empresa Paschoal Segreto.

Trata-se de uma burleta-sertaneja "Faustina" do escriptor Paulo de Magalhães, que é uma lição de brasilidade ao sabor de todas as platéas.

Alda Garrido fará a protagonista, tendo nessa personagem opportunidade de apresentar ao seu publico um optimo trabalho. Estrearão dois elementos no conjunto: Vicente Marchell e João Fernandes, tomando parte no desempenho os demais artistas da Companhia.

A SCENOPLASTIA DE COLLOMB E OUTROS DETALHES DA PROXIMA ESTRE'A DE PALMEIRIM NO RIVAL THEATRO

O assumpto do momento theatral é, sem duvida, a estréa da Companhia Palmeirim-Cecy no Rival Theatro na proxima noite de 6 de julho, com as primeiras representações de "Simplicio Pacato", nova peça comica de Paulo Magalhães o victorioso autor de "O Marido n. 5".

Paulo Magalhães é, como se sabe, autor fecundo e sempre feliz nas suas comedias, e a assiduidade de sua presença nos cartazes como pelo facto de ser o escriptor eloquente e sobremodo accessivel, os chronistas já experimentam certo constrangimento em exigir-lhe entrevistas.

Comtudo procuramos o popular e brilhante humorista para indagar-lhe de sua nova comedia.

Paulo Magalhães disse-nos: "Ora meu amigo... Uma entrevista impõe o elogio do original, e eu, creia, começo a receiar que os leitores já não acreditam na sinceridade de minhas affirmações...

Tão frequentes são as "primeiras" de peças minhas que o publico póde julgar que a minha opinião é a opinião de praxe de todos os autores relativamente aos seus interpretes... e a si mesmo. Mas, não é o caso. Póde crer que considero "Simplicio Pacato" a minha peça de maior "chance" no genero".

"TINOCO" ESTA' REALIZANDO OS SEUS ULTIMOS ESPECTACULOS — "FO'RA DA VIDA" SERA' O NOVO CARTAZ DO GLORIA

Não obstante o marcante successo que "Tinoco" vem registando no cartaz do Gloria, colhendo os mais fervorosos applausos do publico da Cinelandia, a Cia. Jayme Costa já está ensaiando com apuro, novo original para substituir a victoriosa peça de Armando Gonzaga. Os amantes do theatro para rir devem, portanto, não perder os ultimos espectaculos de "Tinoco", afim de apreciarem o melhor trabalho do grande theatrologo patricio, que, por seu valor proprio e pelo desempenho que lhe dão Jayme Costa e seus companheiros, tornou-se o cartaz de maior attracção do momento.

O novo trabalho que subirá á scena na proxima semana é "Fóra da vida", de Joracy Camargo, o triumphante autor de "Deus lhe pague", "Anastacio", "Bobo do rei", e de outros de grande successo.

"Fóra da vida" é o trabalho que o publico espera ansioso, pois está certo de que, trazendo a assignatura de Joracy Camargo, trata-se de um original brilhantissimo, não menos digno do seu apreço e admiração.

A FESTA DE ODILON, HOJE, NO RIVAL COM "OFFICIAL DA GUARDA"

Odilon vae ser, hoje, homenageado pela numerosa legião de seus admiradores. O correcto actor patricio, figura de eminente relevo na scena brasileira, após realizar uma temporada curta, mas repleta de criações marcantes, cada qual melhor succedida leva a effeito, hoje, sua récita, com as primeiras e ultimas representações de "Official da Guarda", em tres espectaculos dedicados ao seu querido publico, inclusive o da vesperal, ás 15 horas.

"Official da Guarda" é uma interessante comedia hungara, original de Molnar e que Odilon, em collaboração com J. Mello Macedo, verteu para o nosso idioma.

Seu desempenho é o seguinte: Actor e Official da Guarda — Odilon; Actriz — Dulcina; Mãe — Conchita; Critico — Manoel Pêra; Camareira — Ruth Mynssen; Credor — Alberto Dumont; Guarda do camarote — Roque da Cunha.

Ha a destacar além da actuação magnifica de Odilon em um duplo papel — o de um tragico e um conquistador profissional — e de Dulcina, as "performances" de Conchita e Pêra".

O COMMENTARIO DA NOITE

Estão annunciando os ultimos dias de Odilon em Nictheroy.

O Jayme Costa, lendo a noticia, commentou, no Tangará:

— Eu prefiro morrer mesmo aqui no Rio.

ULTIMA SEMANA DE

DULCINA E ODILON

No Rival Theatro

Hoje — Festa de ODILON Vesperal ás 16 horas — Sessões ás 20 e ás 22 horas. Primeiras e Unicas representações de "OFFICIAL DA GUARDA", com Dulcina e Odilon, completará o espectaculo o lever de rideau de Paulo Magalhães — "Em Amor não se Aposta..."

AMANHÃ E DOMINGO — DESPEDIDA DA COMPANHIA COM "MENTIROSA..."

Dr. Water B. Moreira

Molestias de utero, ovarios, partos e operações

RES.: FERREIRA DE ANDRADE, 12 — Tel. 29-2460

CONS.: ARCHIAS CORDEIRO N. 198-sob.

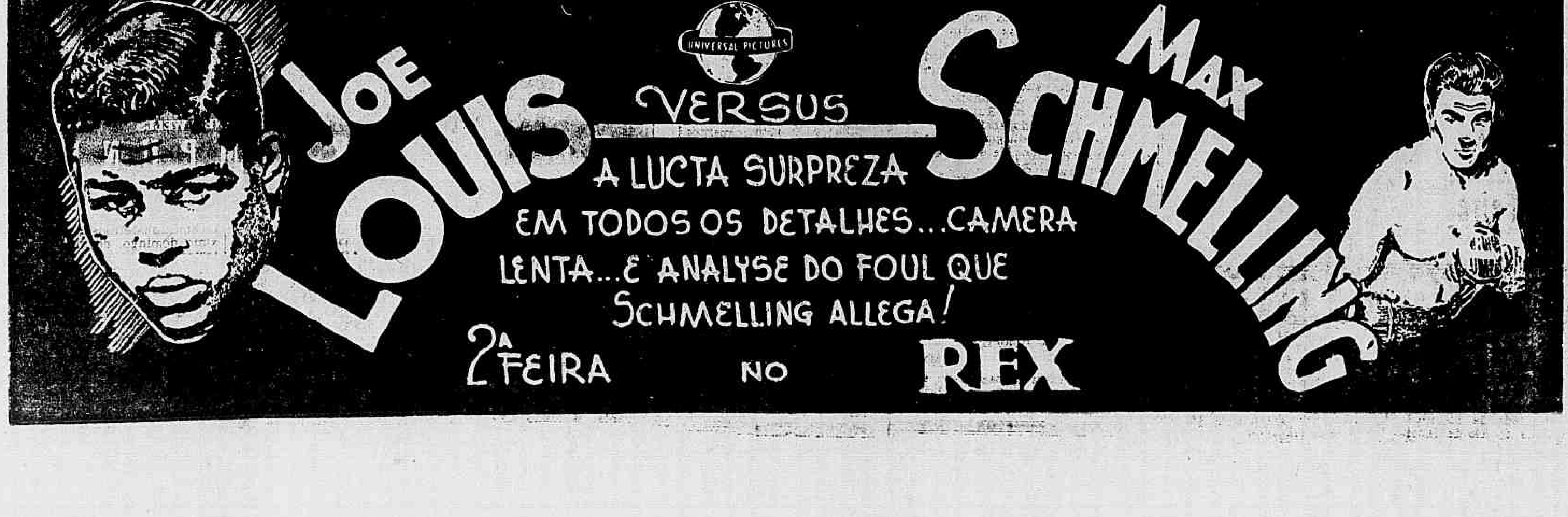

Diario Carioca

Anno XI — Numero 3.085 | Rio de Janeiro, Sexta-feira, 1 de Julho de 1938 | Praça Tiradentes n.° 77

Negou Friamente Que Conhecia a Victima

Utilisando-se da arma do amigo, feriu duas vezes a companheira --- Agiu emquanto a moça dormia --- Em estado grave no H. P. S. --- Detalhes

Ha cerca de cinco annos Alberto Barbieri, de 24 annos, solteiro, ex-soldado da Policia Militar, apaixonou-se por Aurea Durães, tambem de 24 annos, filha do tenente reformado da Policia Militar, João Baptista, com quem residia á rua Aristides Caire, 159.

Sendo correspondido, propoz uma união que, embora illicita, satisfazia ao desejo de ambos.

Tempos depois, o nascimento de um filho, mais robustecia o amor entre os amantes.

Alberto Barbieri, porém, possuidor de genio irritadiço, por diversas vezes provocava scenas suavizadas pelo genio calmo de Aurea.

Vezes houve em que maltratada, corria ella para junto dos seus e de novo voltava á companhia do amante, cheia de saudades e sequiosa de carinhos.

Assim ia correndo a vida do casal.

Uma rusga mais forte surgiu, porém, ha dias. Novamente Aurea abandonou o lar e foi morar na casa da rua Aristides Caire.

Sabbado ultimo, porém, como sempre acontecia, a saudade apertou e elle tornou a procurar Aurea.

Houve conversa amena e ella voltou para sua companhia.

De tal forma achava-se empolgada pelo amante que se sujeitou a tudo quanto lhe era apresentado. Conformou-se em dormir sobre um colchão, no assoalho da sala de jantar da casa n. 224 da rua Irapuá, onde Alberto residia junto com sua mãe, Henriqueta Barbieri da Silva e um irmão, o conductor da Light, José Barbieri.

Apesar de se haverem reconciliado no sabbado de madrugada, já no domingo brigaram os amantes, de maneira violenta.

Alberto resentiu-se de um insulto mais forte da rapariga e jurou vingar-se.

Na cidade, onde encontrou um ex-collega, o soldado Octavio Martins, da 1ª companhia do 1° Batalhão da Policia Militar, contou uma historia comprida acerca de uma festa em suburbio longinquo e com ella conseguiu a arma do amigo, emprestada.

Passaram-se os dias e antehontem, já alta noite, de novo encontrou-se Alberto com Octavio. Este exigiu a devolução da arma que fazia parte do seu equipamento e lhe era necessaria ao serviço. Octavio disse-lhe que a pistola estava em casa e perguntou ao amigo se desejava ir buscal-a. Este, apesar do adeantado da hora, disse que sim e ambos rumaram para a casa da rua Irapuá.

Lá chegados, a mãe de Alberto insiste para que Octavio tome um prato de sôpa e emquanto espera o militar divisa uma mulher coberta com um lençol, dormindo no chão.

Em outro quarto dormia José, o irmão do ex-soldado.

Subito, já se dispunha Octavio a tomar a sôpa, ouve-se um disparo. Logo a seguir, outro e o soldado, não esperando mais, avança para Alberto, que achava-se atrapalhado em desengasgar a pistola que emperrara.

Atracam-se os dois homens e com auxilio de José, que acordara, é o criminoso preso e conduzido á delegacia do 21° districto, emquanto Aurea, que fôra baleada dormindo, era soccorrida pela Assistencia e depois internada no H. P. S., com dois ferimentos: um no braço direito e outro na região lombar.

Deante do commissario Hugueney, Alberto friamente negou que tivesse praticado algum crime, declarando mesmo desconhecer totalmente sua victima.

A arma utilizada foi apprehendida em poder do soldado Octavio e foram tomados os testemunhos deste, de José Barbieri e de Henriqueta Barbieri.

A policia espera melhoras do estado de Aurea para interrogal-a a respeito.

Com toda a carga no peito

Noticiámos hontem, o lamentavel accidente verificado nos fundos da casa n. 296, da rua Haddock Lobo, onde Francisco Godoy, examinando uma espingarda por elle fabricada para matar ratos, havia ferido uma sua amiguinha, Laura Lemedo que attingida no peito, fôra internada no H. P. S.

A infeliz moça, tendo seus padecimentos aggravados, veiu a fallecer hontem, sendo o cadaver removido para o H. P. S.

"Jury simulado"

No proximo dia 18, quarta-feira, ás 20 horas, o Club Universitario do Rio de Janeiro, fará realizar no salão nobre da Escola Nacional de Bellas Artes, sob a presidencia do juiz Ary Franco, mais um Jury Simulado, da série organizada pelo Departamento de Cultura.

Caberá a defesa do C. U. R. J., que terá como seus representantes Edgard Carvalho e Marcos de Nogueira da Silva, cabendo a promotoria a S. U. T. C. que será representada por Sylvio Guimarães e José Marcondes.

Omnibus Incommodos e Pouco Asseiados

Uma carta da "União das Empresas de Omnibus"

A proposito da nota publicada em nossa edição de hontem, sob o titulo acima, recebemos, hontem mesmo, do sr. Orosimbo de Almeida Rego, advogado da "União das Empresas de Omnibus", com o pedido de publicação, a seguinte carta:

"Exmo. sr. redactor do DIARIO CARIOCA. — Saudações.

Havendo esse prestigioso matutino, publicado na ultima pagina da edição de hoje, sob o titulo "Omnibus incommodos e pouco asseiados" diversas accusações contra a nossa associada Viação Continental, as quaes não reflectem em absoluto a realidade dos factos vimos pela presente solicitar a v. ex. a bem da verdade, o obsequio de uma retificação á alludida nota, o que temos a certeza não deixará de ser feito, ante o que passamos a expôr:

A Viação Continental, exmo. senhor, apesar de ser uma das mais novas empresas do Districto, é todavia uma das que mais se distingue, quanto ao conforto dispensado ao publico, e principalmente quanto ao modo por que cumpre as suas obrigações para com a Prefeitura (Directoria dos Serviços de Utilidade Publica).

Da veracidade da primeira das nossas asserções poderá v. ex. aquilatar mediante a constatação simples de que a quasi totalidade do material rodante da Viação Continental não tem mais do que 18 mezes de uso, o que a torna consequentemente possuidora de uma frota bastante moderna, a qual alliás vem sendo conservada com excepcional carinho.

E' o que v. ex. poderá verificar, através de uma visita á sua garage, á rua Castano Martins, construida recentissimamente, na qual dispendeu o seu proprietario perto de 300:000$000, dos quaes grande parte se acha invertida em machinaria de ultimo typo, destinada exclusivamente á conservação do material rodante.

Quanto ás suas obrigações para com a Prefeitura, pedimos a v. ex. o obsequio de mandar proceder, por pessoa de sua confiança, uma verificação de horarios pois temos a certeza de que da mesma só resultará a prova irrefutavel, de que este prestigioso matutino foi talvez enganado ao fazer as referidas accusações

Na propria Directoria dos Serviços de Uutilidade Publica, poderá v. ex. informar-se ainda de que nunca a Viação Continental foi multada por falta de cumprimento de horarios, nem tampouco teve, nestes ultimos mezes, qualquer dos seus carros condemnados.

Certo de que esse grande diario, dará uma demonstração de sua rigida ethica jornalistica, permittindo a nossa defesa e apurando a realidade de tão injustas accusações."

Satisfeita em seus designios

Relatamos em nossa edição passada, a estranha occurrencia verificada na casa n. 45 da rua Commendador Pinho, onde a menor Herothildes, de 13 annos, de cor preta, orphã de paes e empregada da familia ali residente, foi soccorrida por uma ambulancia da Assistencia de horriveis queimaduras pelo corpo.

Em virtude da gravidade de seu estado, foi ella internada no H. P. S. e ali ficou em tratamento.

Interrogada sobre o acontecimento, havia declarado ter sido victima de um sadico que, após apertal-a num amplexo, ensopara-lhe as vestes de kerozene e, a seguir, ateára-lhes fogo.

Essa historia, não foi levada a sério pela policia, muito embora a pouca edade da menina não permittisse crer-se em suicidio, e, assim, fica o caso sem explicação satisfactoria, pois, Herothildes veiu a fallecer hontem após violentos delirios em que falava que estava amarrada e incendiada.

Seu corpo, foi removido para o necroterio do I. M. L.

Um Garçon, Um Freguez Duas Cafeteiras

ONDE SE VERIFICA A VERDADE DO RIFÃO — A BAGUNÇA FOI POR CAUSA DO LEITE — CHICARAS, DOCES, CADEIRAS TRANSFORMADAS EM PROJECTIS — SEMPRE A POLICIA A MAIS FORTE

O leitor poderá ficar intrigado com o que ler acima, mas, com um pouco de paciencia, estará dentro em breve ao par de tudo.

Primeiramente perguntamos:

— Já notou o quanto de verdade encerra o rifão "Casa de ferreiro, espeto de pau"? Já?

Então vamos á historia.

O Café da Ordem, aquelle que fica mesmo na esquina do largo da Carioca com a rua da Carioca, sempre contrariou a significação de seu nome.

Em tempos idos, aquillo era um fóco de barulho, porém hoje o negocio melhorou, modernizou-se e a "ordem" reinou.

Eis, porém, que a historia se repete:

— Mais um "barulhinho", bem "pequenino".

Nada menos que um verdadeiro "sururú" desses que o povo cansou de assistir, mas nos campos de football.

Antonio Vieira, pacato cidadão, vendedor da praça, vaccinado e eleitor, como todo o carioca, sentiu, ás paginas tantas do dia de hontem, vontade de saborear uma chicara da rubiacea.

Um café bonito apresenta-se: Café da Ordem.

Vieira abanca-se, suspende as calças para evitar a joelheira e dispõe-se a saborear o cafézinho.

— Com leite.

O garçon, porém, está com a attenção voltada para uma fregueza notavel que acaba de entrar e enche a chicara só de café.

O freguez reclama.

O garçon banca o valente.

O freguez esperneia.

O garçon atira-lhe com a caféteira no alto da synagoga.

O freguez tambem é forte. Supporta a offensiva e contra-ataca.

Surge reforços para o garçon.

Outra caféteira attinge a cabeça do freguez.

Ouros freguezes são attingidos pelos estilhaços da improvisada granada.

Resultado: "sururú".

Ninguem se compreende. Todo mundo briga. O espectador só nota que no alto passam vertiginosos os projectis (chicaras, doces, tampas de vidro, cadeiras, etc.).

A policia, porém, sempre disposta a atrapalhar esses bellos espectaculos de demonstração de força, intervem na pessoa do guarda 1.043.

— Tá tudo preso. Toca p'ro districto.

E lá se vão em magote os barulhentos.

O commissario Amador faz funccionar o cartorio e a Assistencia entra em acção.

E desce o panno.

Tiroteio ás Portas da Policia

Dois investigadores brigaram e um terceiro foi baleado — Preso o autor do disparo

O caso prende-se a uma divida antiga.

Tendo recebido uma pensão ha algum tempo, o investigador da Ordem Social, Ismael Goulart emprestou certa quantia ao seu collega Bento Alves dos Santos e este, apezar da promessa, não o reembolsou.

Hontem, o primeiro achava-se no interior do Café A. B. C., sito á rua Relação, esquina da Avenida Gomes Freire, em companhia de outro investigador da mesma secção dos outros dois, Gladstone Baptista, de 29 annos, solteiro, morador á rua General Polydoro, 69, quando surgiu Bento Alves.

Ismael, precisando de dinheiro, fez allusão, áquelle, sobre a velha divida. Bento teria dado uma resposta má e dahi surgir violenta discussão, com troca de insultos.

De repente, ouviu-se um tiro.

Ha confusão e outros policiaes acodem, prendendo o autor do disparo e solicitando os soccorros da Assistencia para um dos homens que se encontrava ferido.

Era Gladstone.

O projectil disparado por Bento Alves dos Santos, raspando o peito de Ismael, fôra attingir o outro no braço, fracturando-lhe o osso.

Conduzido á Policia Central, foi o criminoso apresentado á 2.ª delegacia auxiliar e ali autuado.

Declarou elle ter sido esbofeteado pelo credor, razão pela qual revidou a tiros.

O ferido após os curativos, foi internado no H. P. S.

Os ladrões agiram á vontade

Por um pequeno espaço de tempo, desappareceu da cidade, o perigo dos ladrões. Agora, não se sabe porque, volta a grassar esta praga e diariamente a imprensa registra novos casos de furtos pois os amigos do alheio nem mais respeita ma luz do dia.

E' de presumir-se que o tempo de inactividade, tenha-lhes despertado a voracidade, tanto assim que os assaltos se reproduzem de maneira alarmante.

Na madrugada de hontem, foi visada uma casa da jurisdição do 21° districto.

A residencia do sr. Joaquim Queiroz, despachante da firma José Silva & Cia., á rua Macapary, 60, foi visitada na ausencia dos moradores e dali carregado um relogio de ouro, uma corrente, do mesmo metal, um broche de brilhantes, 500$ em prata antiga e varios outros objectos caseiros.

A esposa da victima, d. Yolanda Queiroz, havia ido a uma festa deixando a casa sózinha.

O lesado apresentou queixa á policia, declarando ter surpreendido ainda os ladrões quando fugiam.

Sobre o caso, foi aberto inquerito.

ACTOS DO GOVERNO

O presidente da Republica assignou os seguintes decretos:

NA PASTA DA JUSTIÇA

Nomeando o official em disponibilidade, da extincta secretaria do Tribunal Eleitoral da Bahia, João Luiz da Silva, para o cargo de archivista do Ministerio; e o bacharel Eugenio Vilhena de Moraes, professor da Escola Technica Secundaria da Prefeitura do Districto Federal, em commissão, director do Archivo Nacional.

NA PASTA DA EDUCAÇÃO

Nomeando: Wladimir Alves de Souza, professor cathedratico da cadeira de theoria e philosophia da architectura da Escola Nacional de Bellas Artes da Universidade do Brasil.

Concedendo ao dr. João Americo Garcez Fróes, professor cathedratico aposentado da Faculdade de Medicina da Bahia, o titulo de professor emerito.

NA PASTA DA VIAÇÃO

Nomeando: o director geral, em disponibilidade da Contabilidade da Secretaria de Estado Edgard Autran Dourado para o cargo de engenheiro da classe N, do quadro I; o auxiliar em disponibilidade da extincta secretaria do Tribunal Eleitoral da Bahia, Orlandino de Souza, interinamente, para a carreira de machinista de estrada de ferro do quadro XI; Walburga Leopoldina Router, agente postal de Mesquita Trombudo, em Santa Catharina; e Maria Luiz do Couto Centeno, ajudante da agencia postal-telegraphica de Varzea, Rio Grande do Sul.

NA PASTA DA FAZENDA

Nomeando, a pedido, os agentes fiscaes do imposto de consumo: no interior de Goyaz Oscar Dutra Loureiro para o interior do Espirito Santo: o do interior do Espirito-Santo, Antenor Carpinteiro Peres para o interior do Ceará: o do interior do Ceará, Alvaro Mallet Soares para o interior de Minas Geraes; e do interior de Minas Geraes, Eduardo Pinto Pessoa para o interior do Rio Grande do Sul; e nomeando Jorge dos Santos Costa para agente fiscal do imposto de consumo no interior de Goyaz; e aposentando em cargo identico Aristides Frederico de Andrade, no interior do Rio Grande do Sul.

NA PASTA DA AGRICULTURA

Promoveno á classe immediatamente superior, o calculista da classe E, José Nunes de Oliveira Barbosa.

NA PASTA DA GUERRA

Nomeando escripturarios da classe D, os funccionarios em disponibilidade: Myosotis de Albuquerque Costa, dactylographo da secretaria do Tribunal Eleitoral da Parahyba; Sylvio Ramos de Mello, dactylographo da secretaria do Tribunal Superior de Justiça Eleitoral; Branca de Paiva Souza, dactylographa do referido Tribunal; Zelia Teixeira Monteiro, dactylographa da secretaria do Tribunal Eleitoral do Districto Federal; Marista Albuquerque, dactylographa do Tribunal Eleitoral de Santa Catharina; Emiliana dos Santos, dactylographa do Tribunal Eleitoral do Estado do Rio de Janeiro; Maria da Conceição Moraes Guimarães, dactylographa do Tribunal Eleitoral de Santa Catharina; Helena de Mello Bayão, escrevente juramentada do extincto cartorio eleitoral do Districto Federal; Lourencina Etelvina da Veiga, escrevente juramentada do referido extincto cartario; Lourencina Evaristina da Veiga, escrevente juramentada do referido extincto cartorio; e os identificadores tambem em disponibilidade dos extinctos cartorios eleitoraes do Districto Federal, Geraldo Galvão Marinho, Zulmira Dutra e Silva, José Vicente, Carlos Massaferri Dias, e Dolores Graupera Tavares.

NA PASTA DAS RELAÇÕES EXTERIORES

Removendo o embaixador, em commissão, Luiz Guimarães Filho, da Embaixada em Buenos Aires para a Secretaria de Estado; e designando o embaixador José de Paula Rodrigues Alves para exercer as funcções de seu posto na Embaixada em Buenos Aires.

BROADWAY HOJE 2-4-6-8-10 H.

Um programma formidavel !
A maior batalha naval filmada até hoje !

DESTINO GLORIOSO

com JOHN MILLS e BARRY MC KAY

O famoso encontro anglo-allemão das Ilhas Falkland reproduzido com a collaboração do Almirantado Britannico

BRASIL X SUECIA

ITALIA X HUNGRIA

Os dois films com os detalhes mais sensacionaes desses dois encontros !

Colhido por bicycleta

O MENOR FOI INTERNADO NO H. P. S.

Helio, de 5 annos de edade, filho de Antonio Duarte, residente á rua Padre Nobrega, hontem á noite, na mesma rua, foi colhido por bicycleta, tendo soffrido fractura da perna esquerda e contusões e escoriações generalizadas.

Soccorrido pela Assistencia, o infeliz menino, depois dos curativos, foi internado no Hospital de Prompto Soccorro.

Ingeriu trigo-roxo

Por motivos ainda ignorados, tentou contra a existencia, hontem, á noite, em sua residencia, á rua Conde de Bomfim, n. 631, a domestica Dalila Gomes, de 27 annos, de edade, casada.

A victima, que ingerira grande quantidade de trigo-roxo, depois de medicada no Posto Central de Assistencia, foi internada, em estado grave, no Hospital de Prompto Soccorro.

Colhido por automovel

Colhido por automovel, hontem, á noite, em consequencia de que fracturou a perna direita, foi soccorrido pela Assistencia e, em seguida, internado no Hospital de Prompto Soccorro, o operario José Gomes, de 53 annos de edade, casado e residente á rua Republica casa s|n.

Vem ao Brasil, novamente, o urbanista Agache

S. PAULO, 30 — O urbanista Agache que se encotnrava nos Estados Unidos embarcará em Nova York com destino ao Brasil, devendo logo após sua chegada ao Rio, embarcar para São Paulo.

Aqui chegará aquelle urbanista nos primeiros dias de julho, afim de estudar os planos da cidade de Santo Amaro. — (A. N.)

O novo instructor de artilharia da Escola das Armas

O ministro da Guerra designou o major Raul Pinto Seidl para exercer o cargo de instructor chefe do Curso de Artilharia da Escola Militar. Esse official que serve no Estado Maior do Exercito, deverá assumir o seu novo cargo na proxima semana.

O embaixador Rodrigues Alves promette alviçaras sobre o Chaco

Embaixador Rodrigues Alves

BUENOS AIRES, 30 — Urgente — O presidente da Delegação Brasileira á Conferencia da Paz do Chaco, embaixador Rodrigues Alves, declarou esta noite, á "United Press", que as ultimas conversações permittem entrever a possibilidade da nova Linha Limitrophe ser aceita por ambos os paizes, não sendo difficil que surjam dentro de poucos dias novidades bem agradaveis. — (U. P.)

O Brasil quer a paz Continental

MENSAGEM DO PRESIDENTE GETULIO VARGAS AO SR. GERMAN BUSCH

LA PAZ, 30 — O ministro do Brasil entregou esta noite ao presidente da Republica, uma mensagem do governo brasileiro, formulando votos pela paz continental e pela solução do problema do Chaco, solicitando a collaboração pessoal do presidente Busch em pról desse desideratum. — (U. P.)

A RESPOSTA DO PRESIDENTE BUSCH

LA PAZ, 30 — Respondendo á mensagem do governo brasileiro, o presidente da Republica, coronel German Busch declarou que, fiel ás suas tradições diplomaticas pacifistas, cooperará sempre com as gestões que possam solucionar o problema do Chaco dentro do espirito americanista. — (U. P.)